

# 多摩市交通マスタープラン オープンハウスパンフレット

- 多摩市では、皆さんの移動をより便利にするため、**多摩市交通マスタープランの策定およびミニバスの再編を進めています。**多摩市交通マスタープランの計画期間は、**7年間（令和8年度～14年度）**です。
- 計画の内容を地域の皆さん・公共交通利用者の皆さんにチェックしていただくため、オープンハウスを実施しています。

特に“公共交通に関する取組”“ミニバス再編”について  
ご意見を募集しています！

展示内容	ページ番号
多摩市地域公共交通の現状	2 ページ
多摩市地域公共交通が目指す将来像	3 ページ
多摩市地域公共交通の目標	4 ページ
多摩市地域公共交通の課題	5 ページ
課題解決に向けた取組	6 ～ 8 ページ
ミニバスの再編について	9 ～ 2 3 ページ

## < 多摩市交通マスタープランの検討体制 >

- 本計画は、地域住民や交通事業者や学識経験者等で構成される“多摩市地域公共交通会議”において、協議しながら、策定を進めています。





# 多摩市地域公共交通の現状

多摩市内は、充実した公共交通ネットワークが展開されており、市民・来訪者の生活を支えています。

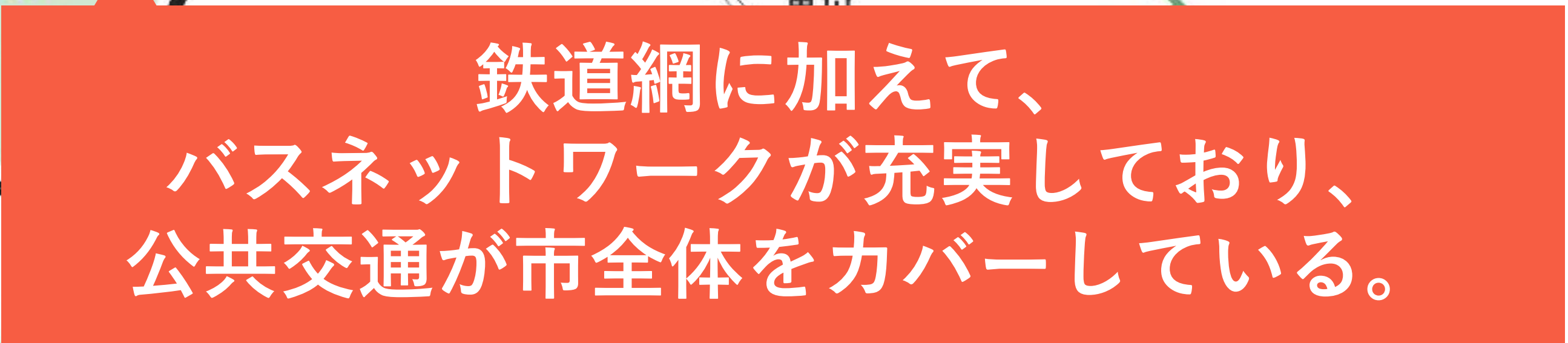

## 市外への移動・市外からの移動

- ① 通勤・通学で八王子市等周辺市や23区へ移動している。
  - ② 観光施設や高校・大学へ市外からの来訪がある。
- ▶ 鉄道・モノレール・路線バスが移動を支えている。



## 市内における移動

- ① 近くの鉄道駅周辺で買物や通院を済ませている。
  - ② 地域内の商店街等で買物や通院を済ませている。
  - ③ 生活様式が変わり、近所での買物が増加している。
- ▶ 路線バス・ミニバス・タクシーが移動を支えている。

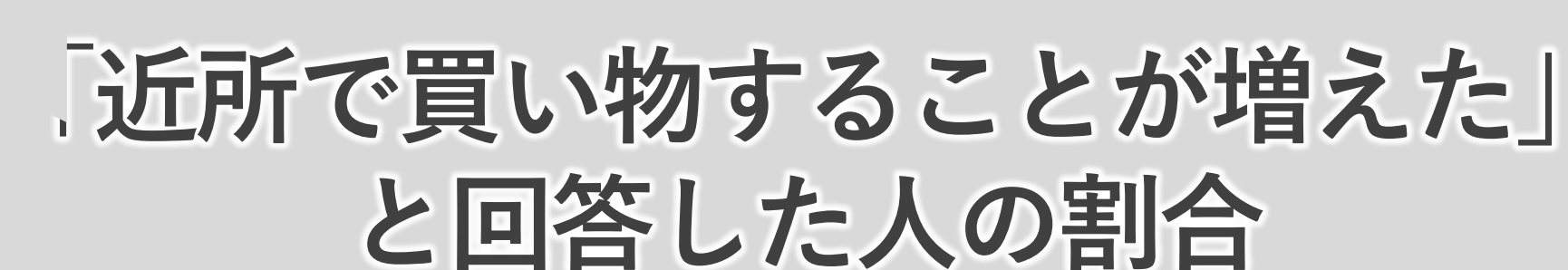



# 多摩市地域公共交通が 目指す将来像

多摩市地域公共交通の現状、多摩市まちづくりの将来像を踏まえて、  
地域公共交通が目指す将来像を設定しました。

## 公共交通の 基本理念

どこに暮らしていても 子どもからお年寄りまで  
どこへでも快適に移動できる

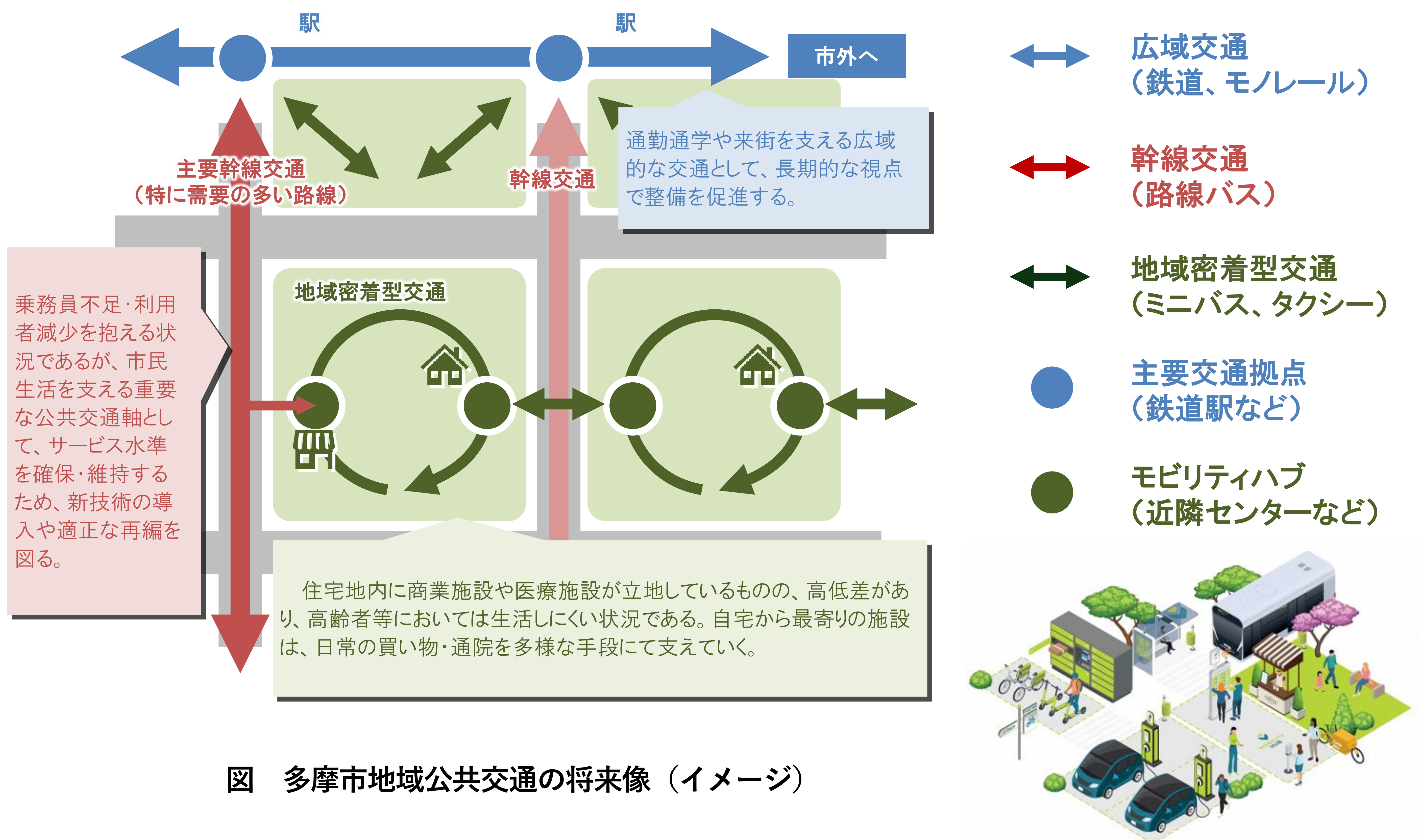

## 第六次 多摩市総合計画

「だれもが生活しやすく往来できるように地域性に配慮した交通環境が整ったまちの中で、快適に移動している」を目指す姿のひとつとしている。

## 多摩市都市計画 マスタープラン

駅や近隣センターにおける「ウォーカブルなまちづくりの推進」、駅における「交通結節点機能の充実」を図るとしている。

## 多摩ニュータウンの 新たな再生方針

駅周辺への都市機能集積、近隣センターへの生活機能集積を図るとしている。



# 多摩市地域公共交通の目標

目指す将来像の実現に向けて、4つの目標を設定しました。

## 計画目標① 市外へ・市外からの移動を支える広域交通の維持・拡充

### 【目指す姿】

- 市民が鉄道で新宿方面、八王子方面、モノレールで立川方面に買い物・通院・通勤・通学ができる。
- 来訪者が鉄道やモノレールで本市に訪れることができる。
- モノレールが延伸し、町田方面・八王子方面へ快適に移動できるようになる。

## 計画目標② 市内主要拠点への移動を支える幹線交通の維持

### 【目指す姿】

- 市と交通事業者が一体となって、ドライバー確保を行うことで、朝・夕方には、路線バスが高頻度で運行し、過度な混雑がなく、通勤・通学ができる。
- 日中においても、高齢者や子育て世帯が路線バスで駅まで移動し、買い物・通院・食事等を済ませられる。
- 路線バスがあることで、自家用車がなくとも、普段の用事を済ませることができる。

## 計画目標③ 身近な移動を支える地域密着型交通の充実

### 【目指す姿】

- 路線バスで行きにくい場所をミニバスが運行し、隣の地区や近くの商店街等に移動ができる。
- 駅から離れた住宅地でも、タクシーが普段よりも早く配車される。

## 計画目標④ 多様な交通をシームレスにつなぐ交通環境の充実

### 【目指す姿】

- 鉄道やモノレールから路線バス等に移り継ぐ際に、迷うことなく、バス・タクシーを利用できる。
- 近くの商店街で様々な交通サービスを利用できる。
- 商店街の店内で、快適に路線バスを待つことができる



# 多摩市地域公共交通の課題

目指す将来像の実現に向けた課題を4つの視点から整理しました。

## 広域交通（鉄道・モノレール）の維持・拡充に向けた課題

- ① 関係者との継続的な協議が必要

## 幹線交通（路線バス）の維持に向けた課題

- ① 乗務員不足への対応が必要
- ② 路線バスの収入増加が必要
- ③ 収支構造の適正化
- ④ 事業者間の役割分担

## 地域密着型交通（ミニバス・タクシー等）の充実に向けた課題

- ① ミニバスの担い手の確保
- ② ミニバス・路線バスとの役割分担
- ③ ミニバスの収入確保
- ④ タクシー乗務員の確保
- ⑤ 近距離移動の支援

## 交通結節点（駅・商店街等）の充実に向けた課題

- ① バスターミナルの快適性向上  
乗継情報の連続性確保 / 方面とバス乗り場の統一  
設備の老朽化への対応
- ② 各地域内における交通結節機能の向上  
近隣センターの交通機能強化 /  
団地内空閑地の活用による交通機能強化

バス・タクシーの乗務員不足が進行  
※このままでは、今後も減少する見込み

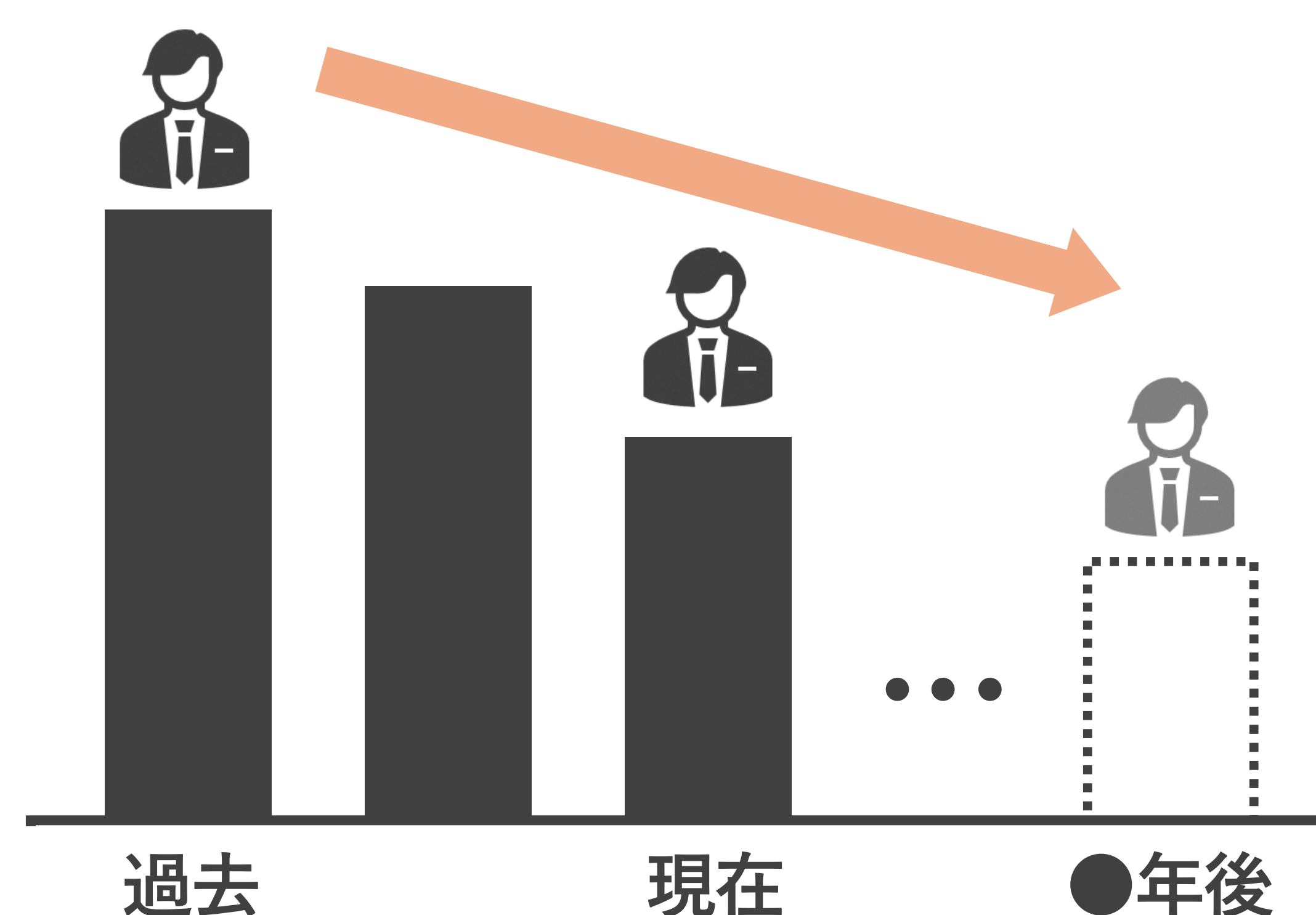

路線バス・ミニバスの利用者減少  
※高齢化や新型コロナウイルス感染症も影響

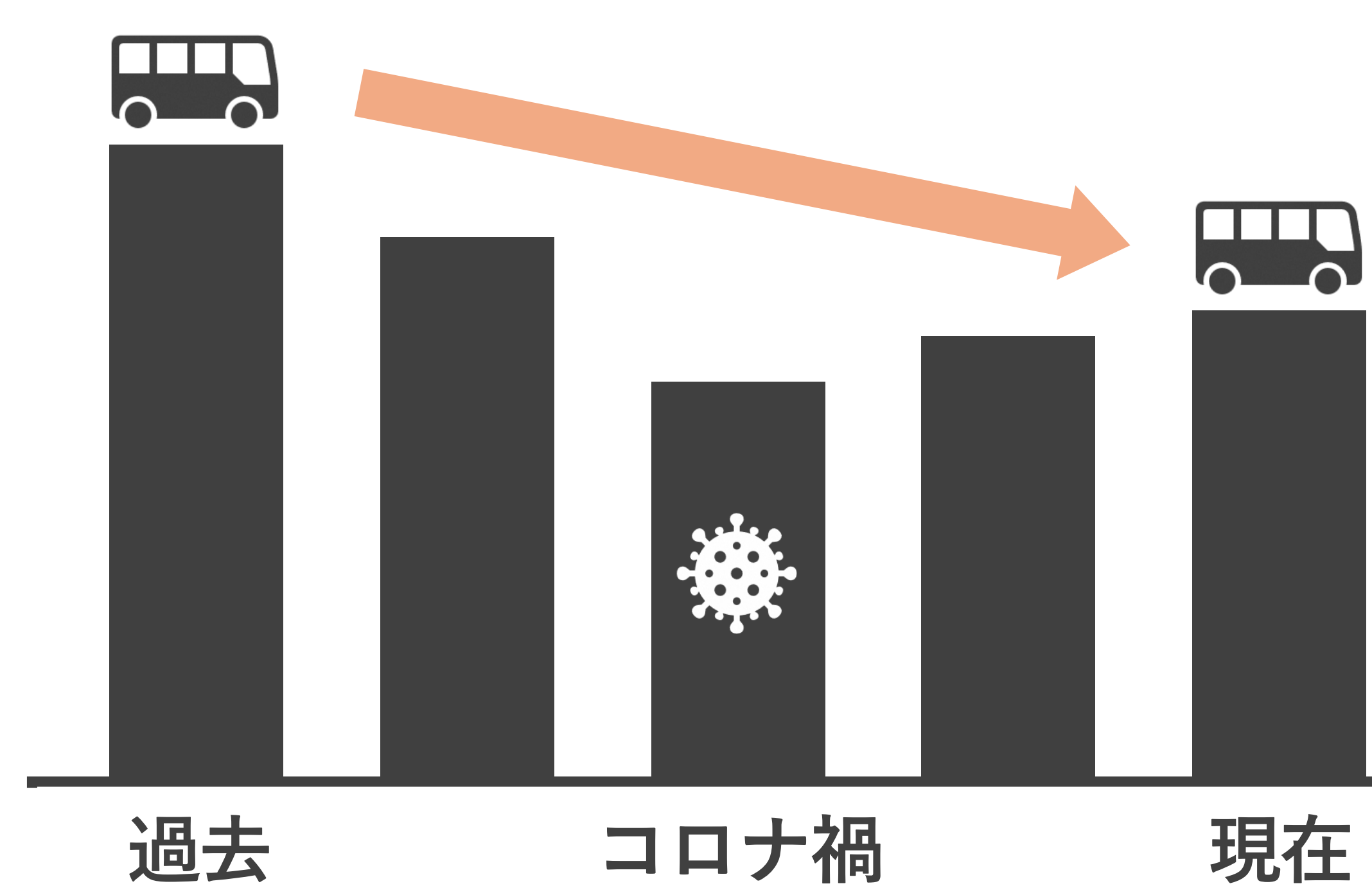

老朽化により視認性が低下



バスターミナルの案内がない





# 課題解決に向けた取組

課題を解決し、目指す将来像を実現するための取組を整理しました。

## 取組① 交通事業者との協議

市内交通サービスの維持・充実に向けて、定期的に交通事業者との協議を行います。

### 取組例

- 多摩市地域公共交通会議の定期的な開催

## 取組② 関係機関との協議

公共交通とまちづくり（多摩ニュータウン再生など）の連携強化を図ります。

### 取組例

- 関係自治体との定期的な協議
- UR、住宅供給公社等と定期的な協議

## 取組③ 公共交通の担い手確保

充実した公共交通ネットワークを維持するために乗務員確保、離職防止策の推進等を行います。

### 取組例

- 市と交通事業者が連携した求人募集
- 乗務員が働きやすい環境の整備
- 地域主体の交通サービスの検討
- 自動運転技術の導入

第2回 バスの魅力発信・バスドライバー募集イベント

**バス魅力発見デー**

**8月24日(日)**  
10:00~16:00  
於：横浜役所1階アトリウムほか

横浜市を運行するバス会社によるバスの新技術に関する講演やバスドライバーによる座談会など、バスの魅力を発信するイベントのほか、各バス会社による乗務員募集会社説明会を開催します。

**入場無料**

**第1部 11:00~12:00**

**講演** 国産電気バス エルガEVの開発  
いすゞ自動車株式会社による講演を行います。

**座談会** 「バスドライバーのやりがい・魅力について」  
バスドライバー・採用担当者・運行管理者による座談会を行います。

**第2部 12:00~16:00**

**バス乗務員募集会社説明会**  
各バス会社ごとにブースを設け、会社説明会を行います。「1階受付・総合案内」までお越しください。

**2階 多目的スペース**

- おえかきコーナー 10:00~(12:00受付終了)  
「めりえ」を行う小学生以下のお子様を対象とした参加イベントです。
- 記念撮影コーナー 13:00~15:00  
横浜市営バスの顔出しパネルを設置します。13:30及び14:30の2回、「はまりん」「ノッテちゃん」も参加します。
- 観光スポット周遊バス「あかいくつ」展示 10:00~12:00  
整理券制です。当日9:45~「1階展示スペースA」で配布予定です。なくなり次第終了します。

主催：一般社団法人神奈川県バス協会 共催：横浜都市整備局  
後援：神奈川県労働局、関東運輸局、神奈川県、神奈川県新聞社、ラジオ日本 協賛：一般社団法人神奈川県自動車会連合会

図 自治体と交通事業者が連携した求人イベント（横浜市）

令和7年  
4月1日  
から

東京都  
**カスタマーハラスメント防止条例**  
が施行されます！

電話等での拘束、  
わいせつな言動

人格を否定する言動

SNS等で顔や名を晒す、  
名指して中傷

長時間の居座り、  
つきまとい行為

こうした行為は、カスタマーハラスメントに該当する可能性があります！  
多くの人への意見や要望の伝え方を工夫するなど、  
積極的にカスタマーハラスメントの防止に努めましょう。

**対等な立場に立ち、  
お互いに尊重し合う持続可能な社会へ**

東京都 東京都労働局 東京都消費者生活センター 東京都消費者生活センター 東京都消費者生活センター

図 カスタマーハラスメント防止の取組例（東京都）



# 課題解決に向けた取組

課題を解決し、目指す将来像を実現するための取組を整理しました。

## 取組④ ミニバスの再編

※再編の詳細はパネル9～10に掲載

運行事業者から南北線路線の運行受託終了の申し入れがあった南北線（1台で運行）について、運行事業者等との協議を行いながら、運行内容の見直しを行います。見直しは東西線と一体的に実施します。

## 取組⑤ タクシー活用

タクシーを利用しやすい環境を整え、細かな移動ニーズに対応します。

### 取組例

- 住宅地内におけるタクシー待機場所の整備
- タクシー利用助成制度の拡充



図 住宅地内の空きスペースのイメージ

## 取組⑥ マイクロモビリティの導入検討

個人利用できるサービスによって、近距離のおでかけを便利にします。

### 取組例

- 電動車いす、自転車、小型電動自動車等のシェアリングサービス

電動車いす



シェアサイクル



小型電気自動車



図 マイクロモビリティの例



# 課題解決に向けた取組

課題を解決し、目指す将来像を実現するための取組を整理しました。

## 取組⑦ 公共交通同士や多様な移動手段との連携強化

公共交通サービス、徒歩・自転車等の乗継ぎを快適にし、商店街までの移動、鉄道駅までの移動を便利にします。

### 取組例

- 交通結節点における連続的・一体的な情報発信
- 商店街・コミュニティセンター等のモビリティハブ化



図 モビリティハブの例（上：商店街の例 下：コミュニティセンターの例）

## 取組⑧ 公共交通の利用促進

現行のサービスを維持していくために、公共交通の利用促進をします。

### 取組例

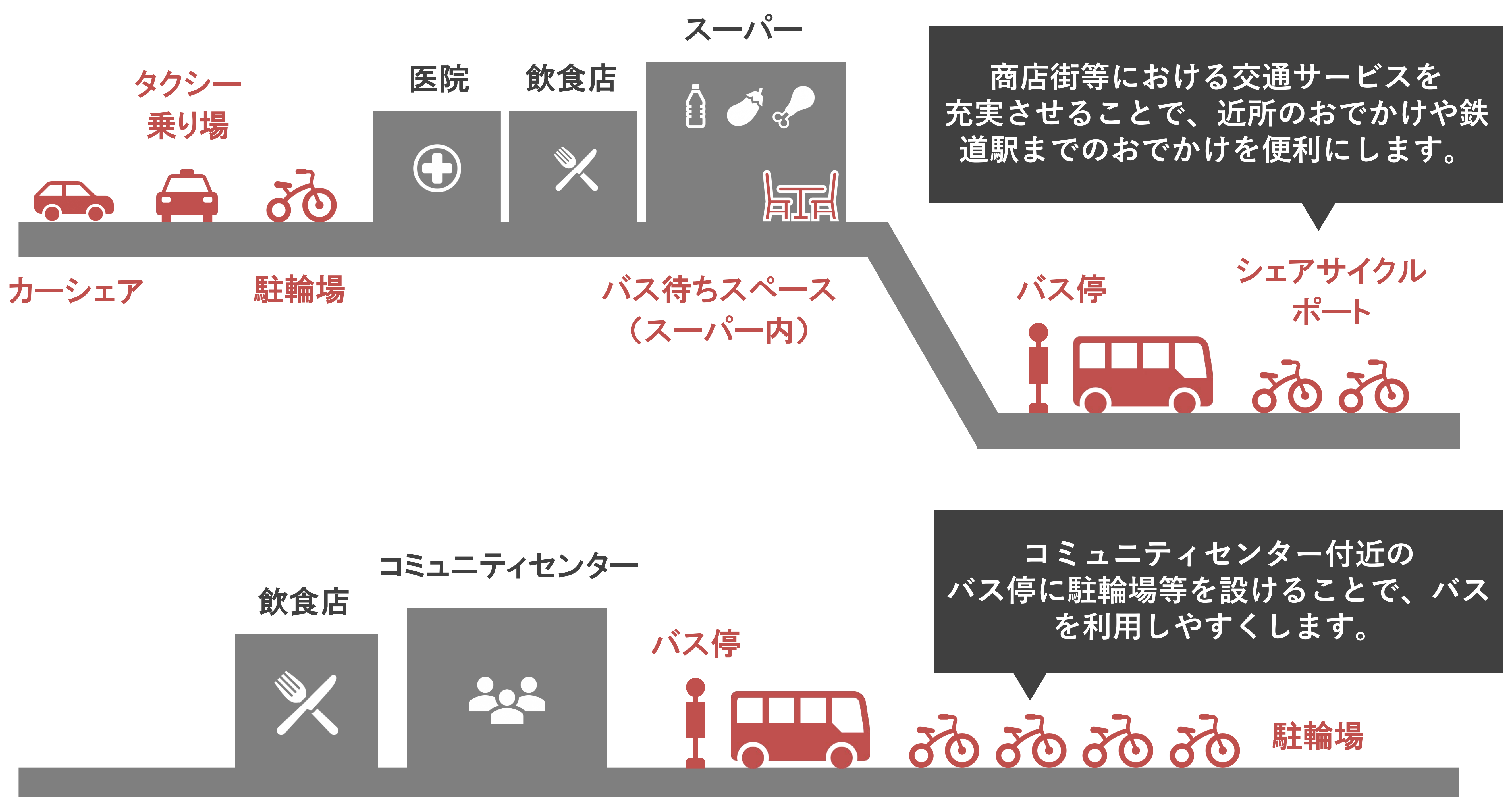
- 利用啓発チラシ等の作成
- 利用機会の創出（バス無料デー等）



図 利用啓発チラシの例（甲府市）



図 バス無料デー（宮崎県）

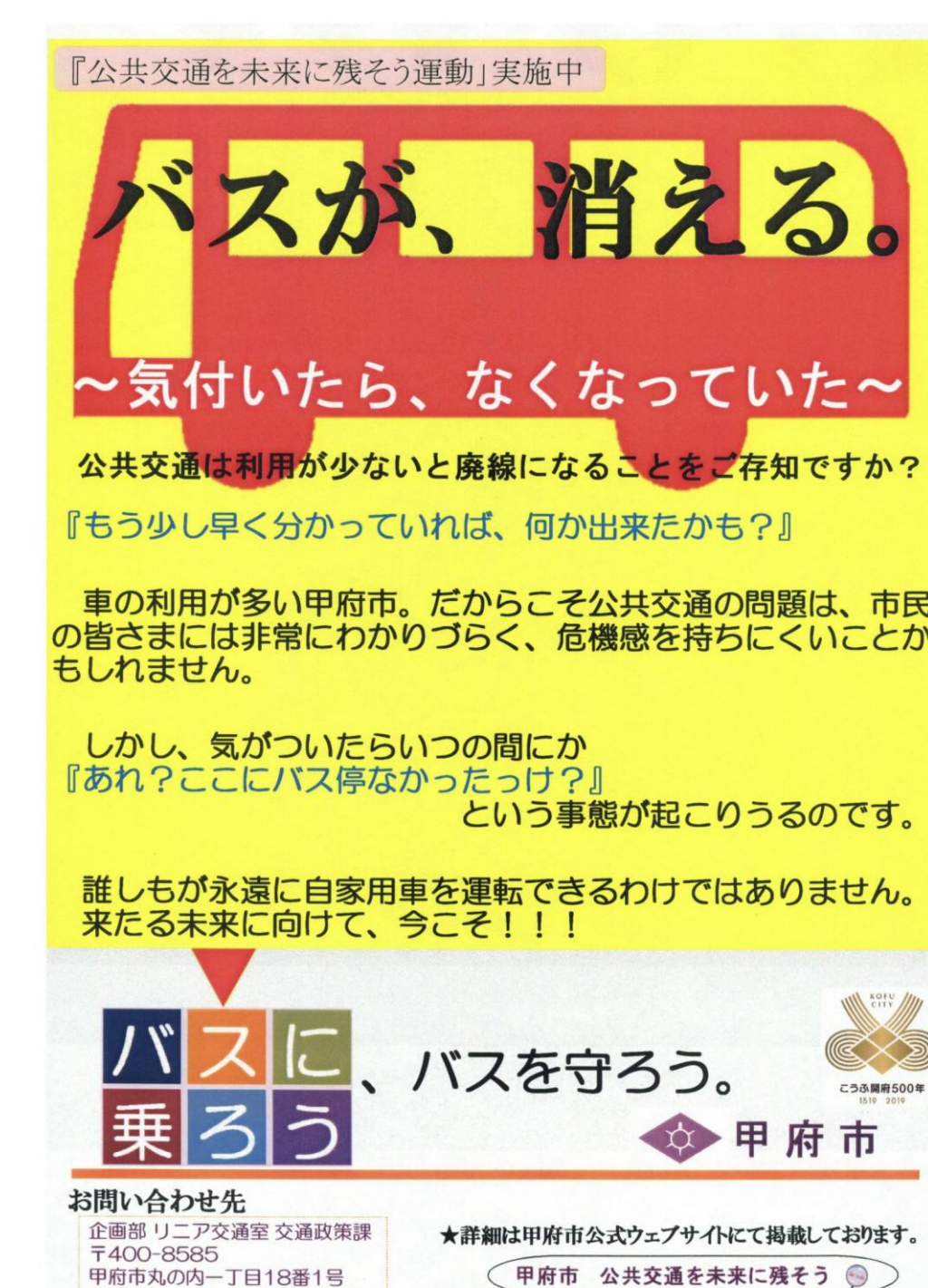

# ミニバスの再編について

深刻な乗務員不足を受け、令和8年度にミニバス再編予定です。  
ミニバスの現状・問題点から再編方針・再編案を検討しました。

## ミニバスの再編方針

### 現状・問題点

#### 全ルート共通

通勤利用者が2～3割を占める

利用者が減少しているものの、  
高齢者を中心に1日1,900人が利用

ミニバスが廃止となった場合の代替手段は徒歩・路線バス

運転手不足・運転手の高齢化が進行している

#### 南北線（愛宕ルート）

運行受託終了に向けた協議の申し入れ  
※令和8年3月末終了予定

ミニバスの中では、利用が少ないルートである

#### 南北線（桜ヶ丘・和田ルート）

運行受託終了に向けた協議の申し入れ  
※令和9年3月末終了予定

ミニバスの中では、利用が少ないルートである  
夜間（19時以降）の利用は特に少ない

#### 東西線

路線が長大で、利用が多い区間・少ない区間が存在している  
【利用が多い区間】

多摩センター駅～永山駅、永山駅～諏訪～豊ヶ丘四丁目

【利用が少ない区間】

総合福祉センター～多摩センター駅（右循環）

多摩南部地域病院～豊ヶ丘四丁目（左循環）

### 再編方針

通勤時間帯の運行は極力維持する

ルートを維持し、買物や通院等のニーズに対応する

路線バスへの利用転換も含めて運行内容を見直す

運行台数を減らす（5台から4台）  
※将来の更なる台数減に対応できる運行体制を構築する

当面の間、ルートを維持

当面の間、ルートを維持

夜間時間帯の運行を取りやめる

利用が多い区間のサービス水準を極力維持する

利用が少ない区間を中心に減便する

運行距離を短くし、運行効率を高める

#### ミニバス利用者の内訳



#### ミニバス利用者のうち 通勤利用者の割合

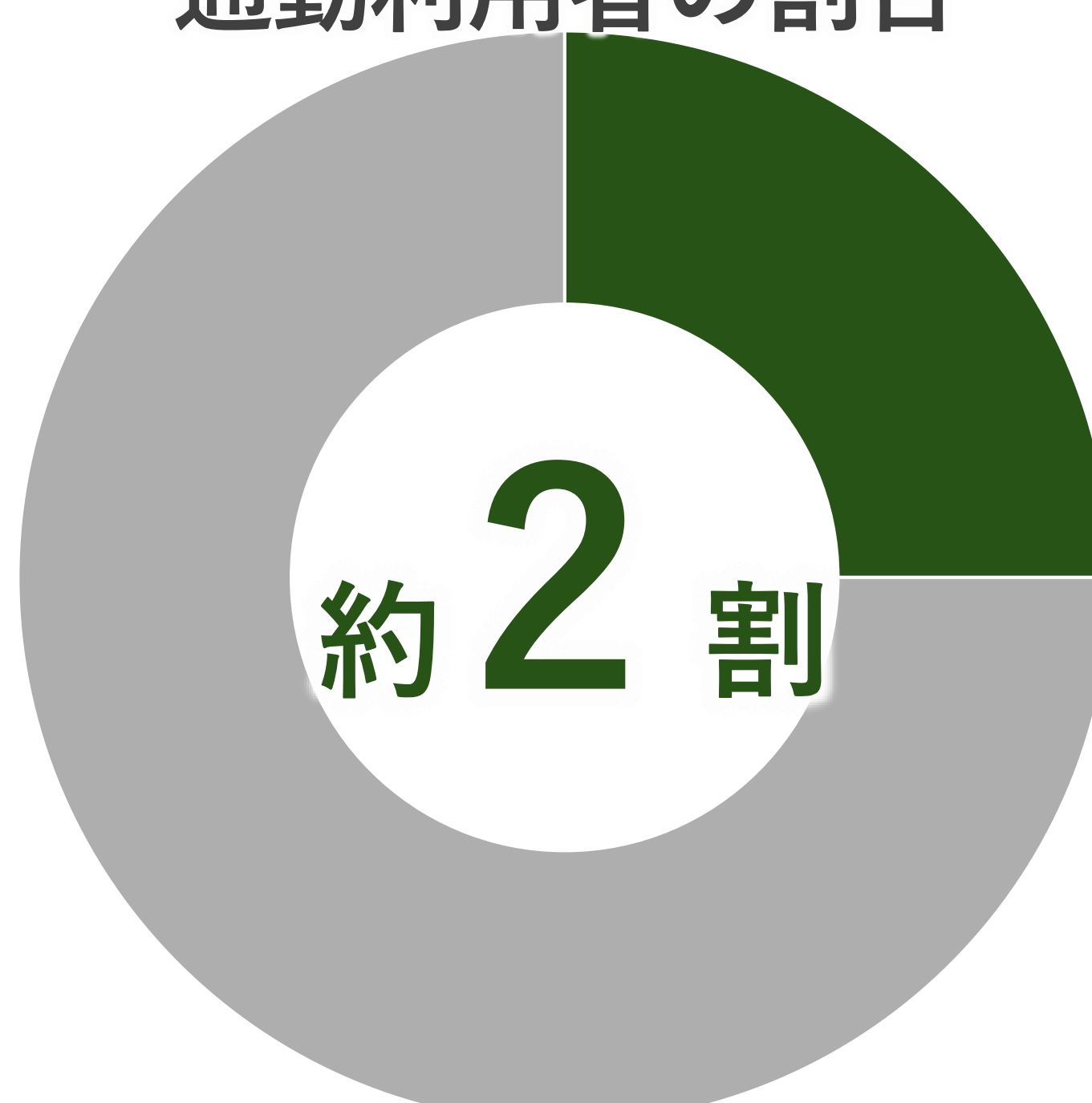

#### ミニバスを日常的に利用する 市民の割合（週1日以上）





# ミニバスの再編について

## 再編ルート案（令和7年9月時点）

現状

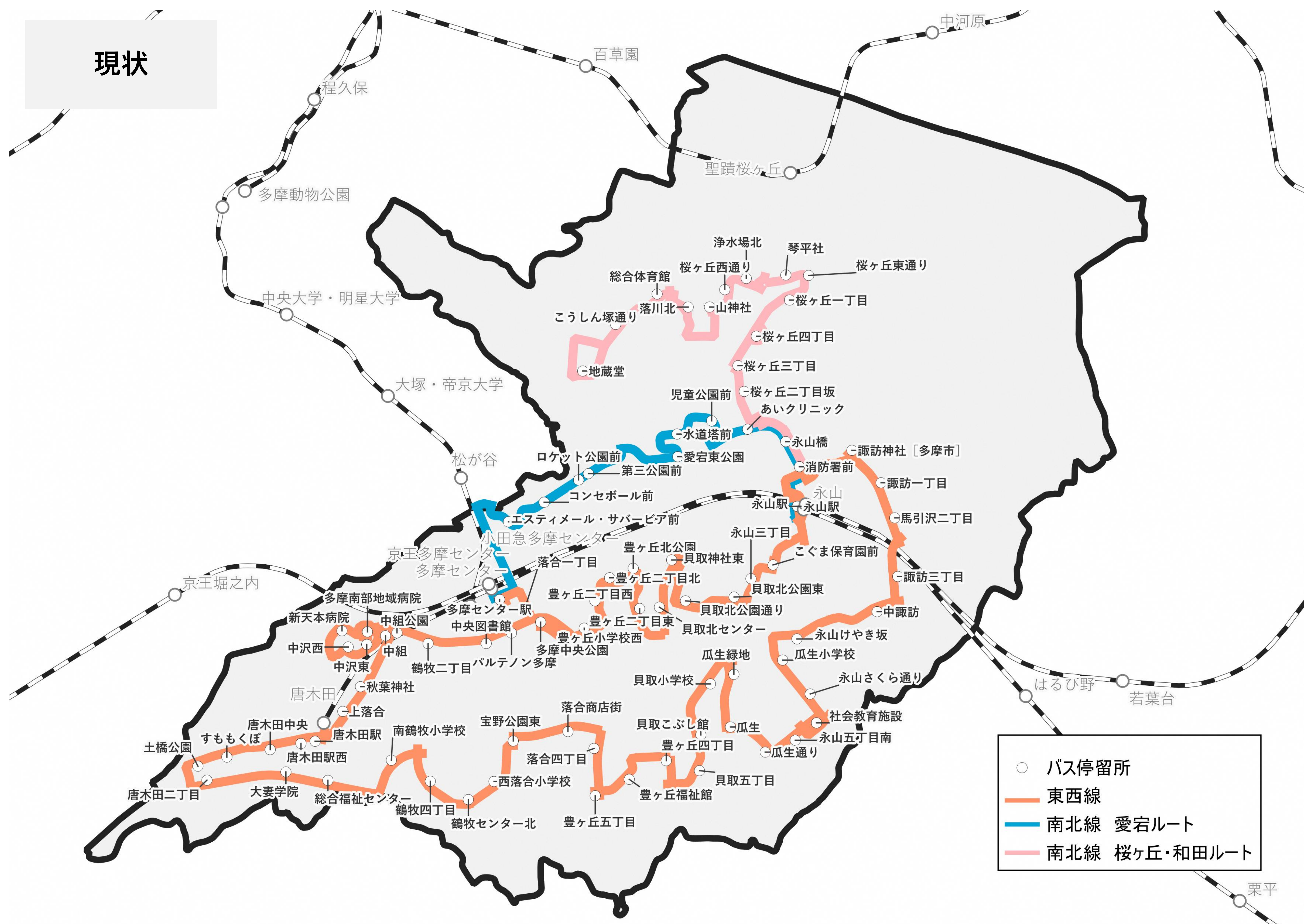

路線・ルート	内容
南北線 (愛宕ルート)	7 便／日
南北線 (桜ヶ丘・和田ルート)	9. 5 便／日
東西線 (右循環)	・ 永山駅を起点に右回りで循環 ・ 5 0 分間隔
東西線 (左循環)	・ 永山駅を起点に左回りで循環 ・ 5 0 分間隔



# ミニバスの再編について

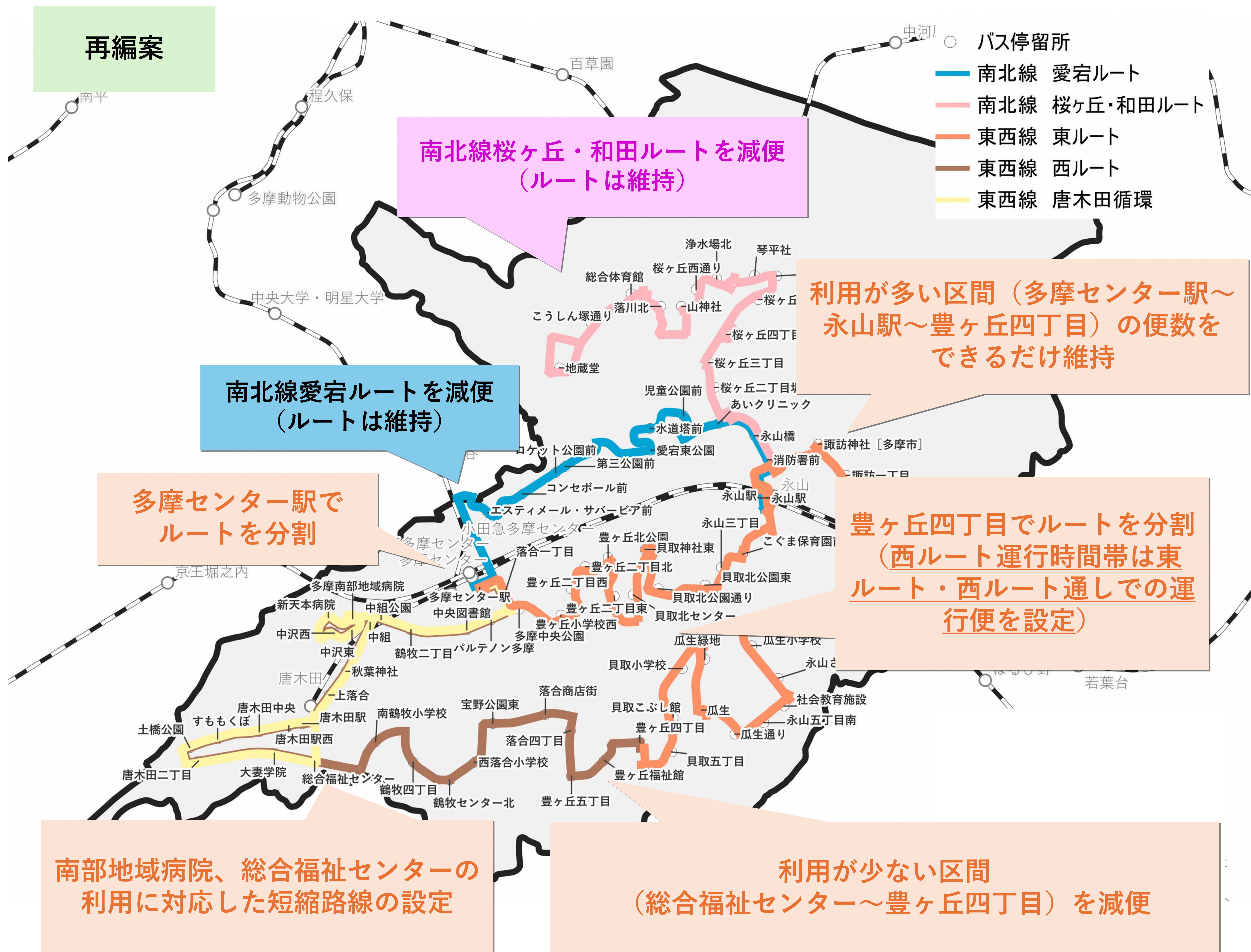

路線・ルート	内容
南北線 (愛宕ルート)	5 便程度／日
南北線 (桜ヶ丘・和田ルート)	6 便程度／日
東西線 (東ルート)	・ 多摩センター駅～豊ヶ丘四丁目（東西線の東側） ・ 約55分間隔
東西線 (西ルート)	・ 多摩センター駅～豊ヶ丘四丁目（東西線の西側） ・ 約110分間隔
東西線 (唐木田循環)	・ 南部地域病院、総合福祉センターの利用に対応するために新設 ・ 6 便程度/日



南北線 桜ヶ丘・和田ルート

再編前

< 南北線桜ヶ丘・和田ルート（永山駅→地蔵堂） >

夜間時間帯を中心に減便

バス停留所名		ダイヤ							
永山駅	8:00	9:40	11:20	13:00	14:40	16:20	18:00	18:50	19:40
消防署前	8:02	9:42	11:22	13:02	14:42	16:22	18:02	18:52	19:42
永山橋	8:03	9:43	11:23	13:03	14:43	16:23	18:03	18:53	19:43
桜ヶ丘二丁目坂	8:05	9:45	11:25	13:05	14:45	16:25	18:05	18:55	19:45
桜ヶ丘四丁目	8:07	9:47	11:27	13:07	14:47	16:27	18:07	18:57	19:47
桜ヶ丘一丁目	8:08	9:48	11:28	13:08	14:48	16:28	18:08	18:58	19:48
桜ヶ丘東通り	8:09	9:49	11:29	13:09	14:49	16:29	18:09	18:59	19:49
琴平社	8:10	9:50	11:30	13:10	14:50	16:30	18:10	19:00	19:50
浄水場北	8:11	9:51	11:31	13:11	14:51	16:31	18:11	19:01	19:51
桜ヶ丘西通り	8:12	9:52	11:32	13:12	14:52	16:32	18:12	19:02	19:52
山神社	8:13	9:53	11:33	13:13	14:53	16:33	18:13	19:03	19:53
落川北	8:14	9:54	11:34	13:14	14:54	16:34	18:14	19:04	19:54
総合体育館	8:15	9:55	11:35	13:15	14:55	16:35	18:15	19:05	19:55
こうしん塚通り	8:16	9:56	11:36	13:16	14:56	16:36	18:16	19:06	19:56
地蔵堂	8:19	9:59	11:39	13:19	14:59	16:39	18:19	19:09	19:59

< 南北線桜ヶ丘・和田ルート（地蔵堂→永山駅） >

夜間時間帯を中心に減便

バス停留所名		ダイヤ							
地蔵堂	6:45	8:21	10:01	11:41	13:21	15:01	16:41	18:21	19:11 20:01
こうしん塚通り	6:46	8:22	10:02	11:42	13:22	15:02	16:42	18:22	19:12 20:02
総合体育館	6:47	8:23	10:03	11:43	13:23	15:03	16:43	18:23	19:13 20:03
落川北	6:48	8:24	10:04	11:44	13:24	15:04	16:44	18:24	19:14 20:04
山神社	6:50	8:26	10:06	11:46	13:26	15:06	16:46	18:26	19:16 20:06
桜ヶ丘西通り	6:51	8:27	10:07	11:47	13:27	15:07	16:47	18:27	19:17 20:07
浄水場北	6:52	8:28	10:08	11:48	13:28	15:08	16:48	18:28	19:18 20:08
琴平社	6:53	8:29	10:09	11:49	13:29	15:09	16:49	18:29	19:19 20:09
桜ヶ丘東通り	6:54	8:30	10:10	11:50	13:30	15:10	16:50	18:30	19:20 20:10
桜ヶ丘一丁目	6:55	8:31	10:11	11:51	13:31	15:11	16:51	18:31	19:21 20:11
桜ヶ丘四丁目	6:56	8:32	10:12	11:52	13:32	15:12	16:52	18:32	19:22 20:12
桜ヶ丘三丁目	6:57	8:32	10:12	11:52	13:32	15:12	16:52	18:32	19:22 20:12
桜ヶ丘二丁目坂	6:57	8:33	10:13	11:53	13:33	15:13	16:53	18:33	19:23 20:13
永山橋	7:00	8:35	10:15	11:55	13:35	15:15	16:55	18:35	19:25 20:15
消防署前	7:01	8:36	10:16	11:56	13:36	15:16	16:56	18:36	19:26 20:16
永山駅	7:04	8:40	10:20	12:00	13:40	15:20	17:00	18:40	19:30 20:20



南北線 桜ヶ丘・和田ルート

再編後

< 南北線桜ヶ丘・和田ルート（永山駅→地蔵堂） >

バス停留所名		ダイヤ				
永山駅	8:40	11:20	14:00	15:50	17:40	18:30
消防署前	8:42	11:22	14:02	15:52	17:42	18:32
永山橋	8:43	11:23	14:03	15:53	17:43	18:33
桜ヶ丘二丁目坂	8:46	11:26	14:06	15:56	17:46	18:36
桜ヶ丘四丁目	8:48	11:28	14:08	15:58	17:48	18:38
桜ヶ丘一丁目	8:49	11:29	14:09	15:59	17:49	18:39
桜ヶ丘東通り	8:50	11:30	14:10	16:00	17:50	18:40
琴平社	8:51	11:31	14:11	16:01	17:51	18:41
浄水場北	8:52	11:32	14:12	16:02	17:52	18:42
桜ヶ丘西通り	8:53	11:33	14:13	16:03	17:53	18:43
山神社	8:54	11:34	14:14	16:04	17:54	18:44
落川北	8:55	11:35	14:15	16:05	17:55	18:45
総合体育館	8:56	11:36	14:16	16:06	17:56	18:46
こうしん塚通り	8:57	11:37	14:17	16:07	17:57	18:47
地蔵堂	8:59	11:39	14:19	16:09	17:59	18:49

< 南北線桜ヶ丘・和田ルート（地蔵堂→永山駅） >

バス停留所名		ダイヤ				
地蔵堂	6:20	9:00	11:40	14:20	16:10	18:00
こうしん塚通り	6:21	9:01	11:41	14:21	16:11	18:01
総合体育館	6:22	9:02	11:42	14:22	16:12	18:02
落川北	6:23	9:03	11:43	14:23	16:13	18:03
山神社	6:25	9:05	11:45	14:25	16:15	18:05
桜ヶ丘西通り	6:26	9:06	11:46	14:26	16:16	18:06
浄水場北	6:27	9:07	11:47	14:27	16:17	18:07
琴平社	6:28	9:08	11:48	14:28	16:18	18:08
桜ヶ丘東通り	6:29	9:09	11:49	14:29	16:19	18:09
桜ヶ丘一丁目	6:30	9:10	11:50	14:30	16:20	18:10
桜ヶ丘四丁目	6:31	9:11	11:51	14:31	16:21	18:11
桜ヶ丘三丁目	6:32	9:12	11:52	14:32	16:22	18:12
桜ヶ丘二丁目坂	6:35	9:15	11:55	14:35	16:25	18:15
永山橋	6:36	9:16	11:56	14:36	16:26	18:16
消防署前	6:39	9:19	11:59	14:39	16:29	18:19
永山駅	6:39	9:19	11:59	14:39	16:29	18:19



# 南北線 愛宕ルート

再編前

## < 南北線愛宕ルート（永山駅→多摩センター駅） >

バス停留所名		ダイヤ					
永山駅	7:10	8:50	10:30	12:10	13:50	15:30	17:10
消防署前	7:12	8:52	10:32	12:12	13:52	15:32	17:12
永山橋	7:13	8:53	10:33	12:13	13:53	15:33	17:13
あいクリニック	7:14	8:54	10:34	12:14	13:54	15:34	17:14
児童公園前	7:16	8:56	10:36	12:16	13:56	15:36	17:16
水道塔前	7:17	8:57	10:37	12:17	13:57	15:37	17:17
愛宕東公園	7:18	8:58	10:38	12:18	13:58	15:38	17:18
第三公園前	7:20	9:00	10:40	12:20	14:00	15:40	17:20
ロケット公園前	7:21	9:01	10:41	12:21	14:01	15:41	17:21
コンセボール前	7:22	9:02	10:42	12:22	14:02	15:42	17:22
多摩センター駅	7:28	9:08	10:48	12:28	14:08	15:48	17:28

## < 南北線愛宕ルート（多摩センター駅→永山駅） >

バス停留所名		ダイヤ					
多摩センター駅	7:30	9:10	10:50	12:30	14:10	15:50	17:30
エスティメール・サバービア前	7:34	9:14	10:54	12:34	14:14	15:54	17:34
コンセボール前	7:35	9:15	10:55	12:35	14:15	15:55	17:35
ロケット公園前	7:36	9:16	10:56	12:36	14:16	15:56	17:36
第三公園前	7:37	9:17	10:57	12:37	14:17	15:57	17:37
愛宕東公園	7:39	9:19	10:59	12:39	14:19	15:59	17:39
児童公園前	7:40	9:20	11:00	12:40	14:20	16:00	17:40
水道塔前	7:41	9:21	11:01	12:41	14:21	16:01	17:41
愛宕東公園	7:42	9:22	11:02	12:42	14:22	16:02	17:42
あいクリニック	7:44	9:24	11:04	12:44	14:24	16:04	17:44
永山橋	7:45	9:25	11:05	12:45	14:25	16:05	17:45
消防署前	7:46	9:26	11:06	12:46	14:26	16:06	17:46
永山駅	7:50	9:30	11:10	12:50	14:30	16:10	17:50



南北線 愛宕ルート



< 南北線愛宕ルート（永山駅→多摩センター駅） >

バス停留所名		ダイヤ			
永山駅	6:50	9:30	12:10	14:50	16:40
消防署前	6:52	9:32	12:12	14:52	16:42
永山橋	6:53	9:33	12:13	14:53	16:43
あいクリニック	6:54	9:34	12:14	14:54	16:44
児童公園前	6:57	9:37	12:17	14:57	16:47
水道塔前	6:58	9:38	12:18	14:58	16:48
愛宕東公園	6:59	9:39	12:19	14:59	16:49
第三公園前	7:01	9:41	12:21	15:01	16:51
ロケット公園前	7:02	9:42	12:22	15:02	16:52
コンセボール前	7:03	9:43	12:23	15:03	16:53
多摩センター駅	7:08	9:48	12:28	15:08	16:58

< 南北線愛宕ルート（多摩センター駅→永山駅） >

バス停留所名		ダイヤ			
多摩センター駅	8:10	10:50	13:30	15:20	17:10
エスティメール・サバービア前	8:15	10:55	13:35	15:25	17:15
コンセボール前	8:16	10:56	13:36	15:26	17:16
ロケット公園前	8:17	10:57	13:37	15:27	17:17
第三公園前	8:18	10:58	13:38	15:28	17:18
愛宕東公園	8:20	11:00	13:40	15:30	17:20
児童公園前	8:21	11:01	13:41	15:31	17:21
水道塔前	8:22	11:02	13:42	15:32	17:22
愛宕東公園	8:23	11:03	13:43	15:33	17:23
あいクリニック	8:25	11:05	13:45	15:35	17:25
永山橋	8:26	11:06	13:46	15:36	17:26
消防署前	8:27	11:07	13:47	15:37	17:27
永山駅	8:30	11:10	13:50	15:40	17:30





< 東西線（右循環） >

バス停留所名				ダイヤ						
永山駅				7:00	7:50	8:40	9:30	10:20	11:10	12:00
諏訪神社				7:02	7:52	8:42	9:32	10:22	11:12	12:02
諏訪一丁目				7:03	7:53	8:43	9:33	10:23	11:13	12:03
馬引沢二丁目				7:04	7:54	8:44	9:34	10:24	11:14	12:04
諏訪三丁目				7:05	7:55	8:45	9:35	10:25	11:15	12:05
中諏訪				7:07	7:57	8:47	9:37	10:27	11:17	12:07
永山けやき坂				7:09	7:59	8:49	9:39	10:29	11:19	12:09
瓜生小学校				7:10	8:00	8:50	9:40	10:30	11:20	12:10
永山さくら通り				7:11	8:01	8:51	9:41	10:31	11:21	12:11
社会教育施設				7:12	8:02	8:52	9:42	10:32	11:22	12:12
永山五丁目南				7:13	8:03	8:53	9:43	10:33	11:23	12:13
瓜生通り				7:14	8:04	8:54	9:44	10:34	11:24	12:14
瓜生				7:15	8:05	8:55	9:45	10:35	11:25	12:15
瓜生緑地				7:16	8:06	8:56	9:46	10:36	11:26	12:16
貝取小学校				7:18	8:08	8:58	9:48	10:38	11:28	12:18
貝取こぶし館				7:19	8:09	8:59	9:49	10:39	11:29	12:19
貝取五丁目				7:20	8:10	9:00	9:50	10:40	11:30	12:20
豊ヶ丘四丁目				7:23	8:13	9:03	9:53	10:43	11:33	12:23
豊ヶ丘福祉館				7:24	8:14	9:04	9:54	10:44	11:34	12:24
豊ヶ丘五丁目				7:25	8:15	9:05	9:55	10:45	11:35	12:25
落合四丁目				7:26	8:16	9:06	9:56	10:46	11:36	12:26
落合商店街				7:28	8:18	9:08	9:58	10:48	11:38	12:28
宝野公園東				7:29	8:19	9:09	9:59	10:49	11:39	12:29
西落合小学校				7:30	8:20	9:10	10:00	10:50	11:40	12:30
鶴牧センター北				7:31	8:21	9:11	10:01	10:51	11:41	12:31
鶴牧四丁目				7:32	8:22	9:12	10:02	10:52	11:42	12:32
南鶴牧小学校				7:33	8:23	9:13	10:03	10:53	11:43	12:33
総合福祉センター				7:36	8:26	9:16	10:06	10:56	11:46	12:36
大妻学院				7:37	8:27	9:17	10:07	10:57	11:47	12:37
唐木田二丁目				7:38	8:28	9:18	10:08	10:58	11:48	12:38
土橋公園				7:40	8:30	9:20	10:10	11:00	11:50	12:40
すももくぼ				7:40	8:30	9:20	10:10	11:00	11:50	12:40
唐木田中央				7:41	8:31	9:21	10:11	11:01	11:51	12:41
唐木田駅西				7:42	8:32	9:22	10:12	11:02	11:52	12:42
唐木田駅				7:45	8:35	9:25	10:15	11:05	11:55	12:45
上落合				7:46	8:36	9:26	10:16	11:06	11:56	12:46
秋葉神社				7:47	8:37	9:27	10:17	11:07	11:57	12:47
中組				7:48	8:38	9:28	10:18	11:08	11:58	12:48
中沢東				7:49	8:39	9:29	10:19	11:09	11:59	12:49
中沢西				7:49	8:39	9:29	10:19	11:09	11:59	12:49
新天本病院				7:50	8:40	9:30	10:20	11:10	12:00	12:50
多摩南部地域病院				7:52	8:42	9:32	10:22	11:12	12:02	12:52
中組公園				7:53	8:43	9:33	10:23	11:13	12:03	12:53
鶴牧二丁目				7:54	8:44	9:34	10:24	11:14	12:04	12:54
パルテノン多摩				7:55	8:45	9:35	10:25	11:15	12:05	12:55
落合一丁目				7:56	8:46	9:36	10:26	11:16	12:06	12:56
多摩センター駅	6:30		7:20	8:02	8:52	9:42	10:32	11:22	12:12	13:02
落合一丁目	6:31		7:21	8:03	8:53	9:43	10:33	11:23	12:13	13:03
多摩中央公園	6:32		7:22	8:04	8:54	9:44	10:34	11:24	12:14	13:04
豊ヶ丘小学校西	6:33		7:23	8:05	8:55	9:45	10:35	11:25	12:15	13:05
豊ヶ丘二丁目西	6:08	6:34	7:24	8:06	8:56	9:46	10:36	11:26	12:16	13:06
豊ヶ丘二丁目北	6:09	6:35	7:25	8:07	8:57	9:47	10:37	11:27	12:17	13:07
豊ヶ丘北公園	6:10	6:36	7:26	8:08	8:58	9:48	10:38	11:28	12:18	13:08
豊ヶ丘二丁目東	6:11	6:37	7:27	8:09	8:59	9:49	10:39	11:29	12:19	13:09
貝取北センター	6:13	6:39	7:29	8:11	9:01	9:51	10:41	11:31	12:21	13:11
貝取神社東	6:14	6:40	7:30	8:12	9:02	9:52	10:42	11:32	12:22	13:12
貝取北公園通り	6:16	6:42	7:32	8:14	9:04	9:54	10:44	11:34	12:24	13:14
貝取北公園東	6:17	6:43	7:33	8:15	9:05	9:55	10:45	11:35	12:25	13:15
永山三丁目	6:18	6:44	7:34	8:16	9:06	9:56	10:46	11:36	12:26	13:16
こぐま保育園前	6:19	6:45	7:35	8:17	9:07	9:57	10:47	11:37	12:27	13:17
永山駅	6:27	6:51	7:41	8:25	9:15	10:05	10:55	11:45	12:35	13:25



ダイヤ										
12:50	13:40	14:30	15:20	16:10	17:00	17:50	18:40	19:30	20:20	
12:52	13:42	14:32	15:22	16:12	17:02	17:52	18:42	19:32	20:22	
12:53	13:43	14:33	15:23	16:13	17:03	17:53	18:43	19:33	20:23	
12:54	13:44	14:34	15:24	16:14	17:04	17:54	18:44	19:34	20:24	
12:55	13:45	14:35	15:25	16:15	17:05	17:55	18:45	19:35	20:25	
12:57	13:47	14:37	15:27	16:17	17:07	17:57	18:47	19:37	20:27	
12:59	13:49	14:39	15:29	16:19	17:09	17:59	18:49	19:39	20:29	
13:00	13:50	14:40	15:30	16:20	17:10	18:00	18:50	19:40	20:30	
13:01	13:51	14:41	15:31	16:21	17:11	18:01	18:51	19:41	20:31	
13:02	13:52	14:42	15:32	16:22	17:12	18:02	18:52	19:42	20:32	
13:03	13:53	14:43	15:33	16:23	17:13	18:03	18:53	19:43	20:33	
13:04	13:54	14:44	15:34	16:24	17:14	18:04	18:54	19:44	20:34	
13:05	13:55	14:45	15:35	16:25	17:15	18:05	18:55	19:45	20:35	
13:06	13:56	14:46	15:36	16:26	17:16	18:06	18:56	19:46	20:36	
13:08	13:58	14:48	15:38	16:28	17:18	18:08	18:58	19:48	20:38	
13:09	13:59	14:49	15:39	16:29	17:19	18:09	18:59	19:49	20:39	
13:10	14:00	14:50	15:40	16:30	17:20	18:10	19:00	19:50	20:40	
13:13	14:03	14:53	15:43	16:33	17:23	18:13	19:03	19:53	20:43	
13:14	14:04	14:54	15:44	16:34	17:24	18:14	19:04			
13:15	14:05	14:55	15:45	16:35	17:25	18:15	19:05			
13:16	14:06	14:56	15:46	16:36	17:26	18:16	19:06			
13:18	14:08	14:58	15:48	16:38	17:28	18:18	19:08			
13:19	14:09	14:59	15:49	16:39	17:29	18:19	19:09			
13:20	14:10	15:00	15:50	16:40	17:30	18:20	19:10			
13:21	14:11	15:01	15:51	16:41	17:31	18:21	19:11			
13:22	14:12	15:02	15:52	16:42	17:32	18:22	19:12			
13:23	14:13	15:03	15:53	16:43	17:33	18:23	19:13			
13:26	14:16	15:06	15:56	16:46	17:36	18:26	19:16			
13:27	14:17	15:07	15:57	16:47	17:37	18:27	19:17			
13:28	14:18	15:08	15:58	16:48	17:38	18:28	19:18			
13:30	14:20	15:10	16:00	16:50	17:40	18:30	19:20			
13:30	14:20	15:10	16:00	16:50	17:40	18:30	19:20			
13:31	14:21	15:11	16:01	16:51	17:41	18:31	19:21			
13:32	14:22	15:12	16:02	16:52	17:42	18:32	19:22			
13:35	14:25	15:15	16:05	16:55	17:45	18:35	19:25			
13:36	14:26	15:16	16:06	16:56	17:46	18:36	19:26			
13:37	14:27	15:17	16:07	16:57	17:47	18:37	19:27			
13:38	14:28	15:18	16:08	16:58	17:48	18:38	19:28			
13:39	14:29	15:19	16:09	16:59	17:49	18:39	19:29			
13:39	14:29	15:19	16:09	16:59	17:49	18:39	19:29			
13:40	14:30	15:20	16:10	17:00	17:50	18:40	19:30			
13:42	14:32	15:22	16:12	17:02	17:52	18:42	19:32			
13:43	14:33	15:23	16:13	17:03	17:53	18:43	19:33			
13:44	14:34	15:24	16:14	17:04	17:54	18:44	19:34			
13:45	14:35	15:25	16:15	17:05	17:55	18:45	19:35			
13:46	14:36	15:26	16:16	17:06	17:56	18:46	19:36			
13:52	14:42	15:32	16:22	17:12	18:02	18:52	19:42			20:30
13:53	14:43	15:33	16:23	17:13	18:03	18:53	19:43			20:31
13:54	14:44	15:34	16:24	17:14	18:04	18:54	19:44			20:32
13:55	14:45	15:35	16:25	17:15	18:05	18:55	19:45			20:33
13:56	14:46	15:36	16:26	17:16	18:06	18:56	19:46			20:34
13:57	14:47	15:37	16:27	17:17	18:07	18:57	19:47			20:35
13:58	14:48	15:38	16:28	17:18	18:08	18:58	19:48			20:36
13:59	14:49	15:39	16:29	17:19	18:09	18:59	19:49			20:37
14:01	14:51	15:41	16:31	17:21	18:11	19:01	19:51			20:39
14:02	14:52	15:42	16:32	17:22	18:12	19:02	19:52			20:40
14:04	14:54	15:44	16:34	17:24	18:14	19:04	19:54			20:42
14:05	14:55	15:45	16:35	17:25	18:15	19:05	19:55			20:43
14:06	14:56	15:46	16:36	17:26	18:16	19:06	19:56			20:44
14:07	14:57	15:47	16:37	17:27	18:17	19:07	19:57			20:45
14:15	15:05	15:55	16:45	17:35	18:25	19:15	20:05			20:53



東西線 右回り

再編後

東  
ル  
ー  
ト

西  
ル  
ー  
ト

バス停留所名		ダイヤ							
東 ル ー ト	多摩センター駅		6:25	6:50	7:35	8:30	9:25	10:20	11:15
	落合一丁目		6:26	6:51	7:36	8:31	9:26	10:21	11:16
	多摩中央公園		6:27	6:52	7:37	8:32	9:27	10:22	11:17
	豊ヶ丘小学校西		6:28	6:53	7:38	8:33	9:28	10:23	11:18
	豊ヶ丘二丁目西	6:00	6:29	6:54	7:39	8:34	9:29	10:24	11:19
	豊ヶ丘二丁目北	6:01	6:30	6:55	7:40	8:35	9:30	10:25	11:20
	豊ヶ丘北公園	6:02	6:31	6:56	7:41	8:36	9:31	10:26	11:21
	豊ヶ丘二丁目東	6:03	6:32	6:57	7:42	8:37	9:32	10:27	11:22
	貝取北センター	6:05	6:34	6:59	7:44	8:39	9:34	10:29	11:24
	貝取神社東	6:06	6:35	7:00	7:45	8:40	9:35	10:30	11:25
	貝取北公園通り	6:08	6:37	7:02	7:47	8:42	9:37	10:32	11:27
	貝取北公園東	6:09	6:38	7:03	7:48	8:43	9:38	10:33	11:28
	永山三丁目	6:10	6:39	7:04	7:49	8:44	9:39	10:34	11:29
	こぐま保育園前	6:11	6:40	7:05	7:50	8:45	9:40	10:35	11:30
	永山駅	6:16	6:45	7:13	7:58	8:53	9:48	10:43	11:38
	永山駅		6:25	7:15	8:00	8:55	9:50	10:45	11:40
	諏訪神社		6:27	7:17	8:02	8:57	9:52	10:47	11:42
	諏訪一丁目		6:28	7:18	8:03	8:58	9:53	10:48	11:43
	馬引沢二丁目		6:29	7:19	8:04	8:59	9:54	10:49	11:44
諏訪三丁目		6:30	7:20	8:05	9:00	9:55	10:50	11:45	
中諏訪		6:32	7:22	8:07	9:02	9:57	10:52	11:47	
永山けやき坂		6:34	7:24	8:09	9:04	9:59	10:54	11:49	
瓜生小学校		6:35	7:25	8:10	9:05	10:00	10:55	11:50	
永山さくら通り		6:36	7:26	8:11	9:06	10:01	10:56	11:51	
社会教育施設		6:37	7:27	8:12	9:07	10:02	10:57	11:52	
永山五丁目南		6:38	7:28	8:13	9:08	10:03	10:58	11:53	
瓜生通り		6:39	7:29	8:14	9:09	10:04	10:59	11:54	
瓜生		6:40	7:30	8:15	9:10	10:05	11:00	11:55	
瓜生緑地		6:41	7:31	8:16	9:11	10:06	11:01	11:56	
貝取小学校		6:43	7:33	8:18	9:13	10:08	11:03	11:58	
貝取こぶし館		6:44	7:34	8:19	9:14	10:09	11:04	11:59	
貝取五丁目		6:45	7:35	8:20	9:15	10:10	11:05	12:00	
豊ヶ丘四丁目		6:48	7:38	8:23	9:18	10:13	11:08	12:03	
豊ヶ丘四丁目				8:30		10:00		12:10	
豊ヶ丘福祉館				8:31		10:21		12:11	
豊ヶ丘五丁目				8:32		10:22		12:12	
落合四丁目				8:33		10:23		12:13	
落合商店街				8:35		10:25		12:15	
宝野公園東				8:36		10:26		12:16	
西落合小学校				8:37		10:27		12:17	
鶴牧センター北				8:38		10:28		12:18	
鶴牧四丁目				8:39		10:29		12:19	
南鶴牧小学校				8:40		10:30		12:20	
総合福祉センター				8:43		10:33		12:23	
				↓		↓		↓	
総合福祉センター				8:43		10:33		12:23	
唐木田駅東			7:34		10:14				
長坂公園			7:35		10:15				
大妻学院			7:38	8:46	10:18	10:36		12:26	
唐木田二丁目			7:39	8:47	10:19	10:37		12:27	
土橋公園			7:41	8:49	10:21	10:39		12:29	
すももくぼ			7:41	8:49	10:21	10:39		12:29	
唐木田中央			7:42	8:50	10:22	10:40		12:30	
唐木田駅西			7:43	8:51	10:23	10:41		12:31	
唐木田駅			7:46	8:54	10:26	10:44		12:34	
上落合			7:47	8:55	10:27	10:45		12:35	
秋葉神社			7:48	8:56	10:28	10:46		12:36	
中組			7:49	8:57	10:29	10:47		12:37	
中沢東			7:50	8:58	10:30	10:48		12:38	
中沢西			7:50	8:58	10:30	10:48		12:38	
新天本病院			7:51	8:59	10:31	10:49		12:39	
多摩南部地域病院			7:53	9:01	10:33	10:51		12:41	
中組公園			7:54	9:02	10:34	10:52		12:42	
鶴牧二丁目			7:55	9:03	10:35	10:53		12:43	
パルテノン多摩			7:56	9:04	10:36	10:54		12:44	
落合一丁目			7:57	9:05	10:37	10:55		12:45	
多摩センター駅			8:03	9:11	10:43	11:01		12:51	

朝時間帯の通勤をカバー



西ルート運行時間帯は豊ヶ丘四丁目を跨ぐ通し便とする

ダイヤ										
12:10	13:05	14:00	14:55	15:45	16:40	17:35	18:30	19:00	19:30	20:15
12:11	13:06	14:01	14:56	15:46	16:41	17:36	18:31	19:01	19:31	20:16
12:12	13:07	14:02	14:57	15:47	16:42	17:37	18:32	19:02	19:32	20:17
12:13	13:08	14:03	14:58	15:48	16:43	17:38	18:33	19:03	19:33	20:18
12:14	13:09	14:04	14:59	15:49	16:44	17:39	18:34	19:04	19:34	20:19
12:15	13:10	14:05	15:00	15:50	16:45	17:40	18:35	19:05	19:35	20:20
12:16	13:11	14:06	15:01	15:51	16:46	17:41	18:36	19:06	19:36	20:21
12:17	13:12	14:07	15:02	15:52	16:47	17:42	18:37	19:07	19:37	20:22
12:19	13:14	14:09	15:04	15:54	16:49	17:44	18:39	19:09	19:39	20:24
12:20	13:15	14:10	15:05	15:55	16:50	17:45	18:40	19:10	19:40	20:25
12:22	13:17	14:12	15:07	15:57	16:52	17:47	18:42	19:12	19:42	20:27
12:23	13:18	14:13	15:08	15:58	16:53	17:48	18:43	19:13	19:43	20:28
12:24	13:19	14:14	15:09	15:59	16:54	17:49	18:44	19:14	19:44	20:29
12:25	13:20	14:15	15:10	16:00	16:55	17:50	18:45	19:15	19:45	20:30
12:33	13:28	14:23	15:18	16:08	17:03	17:58	18:53	19:23	19:53	20:38
12:35	13:30	14:25	15:20	16:10	17:05	18:00	18:55	19:25	19:55	20:40
12:37	13:32	14:27	15:22	16:12	17:07	18:02	18:57	19:27	19:57	20:42
12:38	13:33	14:28	15:23	16:13	17:08	18:03	18:58	19:28	19:58	20:43
12:39	13:34	14:29	15:24	16:14	17:09	18:04	18:59	19:29	19:59	20:44
12:40	13:35	14:30	15:25	16:15	17:10	18:05	19:00	19:30	20:00	20:45
12:42	13:37	14:32	15:27	16:17	17:12	18:07	19:02	19:32	20:02	20:47
12:44	13:39	14:34	15:29	16:19	17:14	18:09	19:04	19:34	20:04	20:49
12:45	13:40	14:35	15:30	16:20	17:15	18:10	19:05	19:35	20:05	20:50
12:46	13:41	14:36	15:31	16:21	17:16	18:11	19:06	19:36	20:06	20:51
12:47	13:42	14:37	15:32	16:22	17:17	18:12	19:07	19:37	20:07	20:52
12:48	13:43	14:38	15:33	16:23	17:18	18:13	19:08	19:38	20:08	20:53
12:49	13:44	14:39	15:34	16:24	17:19	18:14	19:09	19:39	20:09	20:54
12:50	13:45	14:40	15:35	16:25	17:20	18:15	19:10	19:40	20:10	20:55
12:51	13:46	14:41	15:36	16:26	17:21	18:16	19:11	19:41	20:11	20:56
12:53	13:48	14:43	15:38	16:28	17:23	18:18	19:13	19:43	20:13	20:58
12:54	13:49	14:44	15:39	16:29	17:24	18:19	19:14	19:44	20:14	20:59
12:55	13:50	14:45	15:40	16:30	17:25	18:20	19:15	19:45	20:15	21:00
12:58	13:53	14:48	15:43	16:33	17:28	18:23	19:18	19:48	20:18	21:03
	14:00		15:50							
	14:01		15:50							
	14:02		15:50							
	14:03		15:50							
	14:05		15:50							
	14:06		15:50							
	14:07		15:50							
	14:08		15:50							
	14:09		15:50							
	14:10		15:50							
	14:13		15:50							
	↓		↓							
	14:13		15:50							
12:54				16:49	17:39	18:29				
12:55				16:50	17:40	18:30				
12:58	14:16		15:53	16:53	17:43	18:33				
12:59	14:17		15:54	16:54	17:44	18:34				
13:01	14:19		15:56	16:56	17:46	18:36				
13:01	14:19		15:56	16:56	17:46	18:36				
13:02	14:20		15:57	16:57	17:47	18:37				
13:03	14:21		15:58	16:58	17:48	18:38				
13:06	14:24		16:01	17:01	17:51	18:41				
13:07	14:25		16:02	17:02	17:52	18:42				
13:08	14:26		16:03	17:03	17:53	18:43				
13:09	14:27		16:04	17:04	17:54	18:44				
13:10	14:28		16:05	17:05	17:55	18:45				
13:10	14:28		16:05	17:05	17:55	18:45				
13:11	14:29		16:06	17:06	17:56	18:46				
13:13	14:31		16:08	17:08	17:58	18:48				
13:14	14:32		16:09	17:09	17:59	18:49				
13:15	14:33		16:10	17:10	18:00	18:50				
13:16	14:34		16:11	17:11	18:01	18:51				
13:17	14:35		16:12	17:12	18:02	18:52				
13:23	14:41		16:18	17:18	18:08	18:58				

唐木田循環（唐木田駅東～唐木田二丁目～多摩南部地域病院～多摩センター駅）により西ルートを補完



<東西線（左循環）>

バス停留所名			ダイヤ						
永山駅			6:40	7:30	8:20	9:10	10:00	10:50	11:40
こぐま保育園前			6:41	7:31	8:21	9:11	10:01	10:51	11:41
永山三丁目			6:42	7:32	8:22	9:12	10:02	10:52	11:42
貝取北公園東			6:43	7:33	8:23	9:13	10:03	10:53	11:43
貝取北公園通り	6:05		6:45	7:35	8:25	9:15	10:05	10:55	11:45
貝取神社	6:06		6:46	7:36	8:26	9:16	10:06	10:56	11:46
貝取北センター	6:08		6:48	7:38	8:28	9:18	10:08	10:58	11:48
豊ヶ丘二丁目東	6:09		6:49	7:39	8:29	9:19	10:09	10:59	11:49
豊ヶ丘北公園	6:10		6:50	7:40	8:30	9:20	10:10	11:00	11:50
豊ヶ丘二丁目北	6:11		6:51	7:41	8:31	9:21	10:11	11:01	11:51
豊ヶ丘二丁目西	6:12		6:52	7:42	8:32	9:22	10:12	11:02	11:52
豊ヶ丘小学校西	6:13		6:53	7:43	8:33	9:23	10:13	11:03	11:53
多摩中央公園	6:14		6:54	7:44	8:34	9:24	10:14	11:04	11:54
落合一丁目	6:15		6:55	7:45	8:35	9:25	10:15	11:05	11:55
多摩センター駅	6:20		7:00	7:50	8:40	9:30	10:20	11:10	12:00
落合一丁目			7:01	7:51	8:41	9:31	10:21	11:11	12:01
パルテノン多摩			7:02	7:52	8:42	9:32	10:20	11:12	12:02
中央図書館			7:03	7:53	8:43	9:33	10:23	11:13	12:03
鶴牧二丁目			7:04	7:54	8:44	9:34	10:24	11:14	12:04
中組公園			7:05	7:55	8:45	9:35	10:25	11:15	12:05
多摩南部地域病院			7:07	7:57	8:47	9:37	10:27	11:17	12:07
新天本病院			7:08	7:58	8:48	9:38	10:28	11:18	12:08
中沢西			7:09	7:59	8:49	9:39	10:29	11:19	12:09
中沢東			7:09	7:59	8:49	9:39	10:29	11:19	12:09
中組			7:10	8:00	8:50	9:40	10:30	11:20	12:10
秋葉神社			7:11	8:01	8:51	9:41	10:31	11:21	12:11
上落合			7:12	8:02	8:52	9:42	10:32	11:22	12:12
唐木田駅			7:14	8:04	8:54	9:44	10:34	11:24	12:14
唐木田駅西			7:15	8:05	8:55	9:4	10:35	11:25	12:15
唐木田中央			7:16	8:06	8:56	9:46	10:36	11:26	12:16
すももくぼ			7:17	8:07	8:57	9:47	10:37	11:27	12:17
土橋公園			7:18	8:08	8:58	9:48	10:38	11:28	12:18
唐木田二丁目			7:19	8:09	8:59	9:49	10:39	11:29	12:19
大妻学院			7:20	8:10	9:00	9:50	10:40	11:30	12:20
総合福祉センター			7:23	8:13	9:03	9:53	10:43	11:33	12:23
南鶴牧小学校			7:24	8:14	9:04	9:54	10:44	11:34	12:24
鶴牧四丁目			7:26	8:16	9:06	9:56	10:46	11:36	12:26
鶴牧センター北			7:27	8:17	9:07	9:57	10:47	11:37	12:27
西落合小学校			7:28	8:18	9:08	9:58	10:48	11:38	12:28
宝野公園東			7:29	8:19	9:09	9:59	10:49	11:39	12:29
落合商店街			7:32	8:22	9:12	10:00	10:52	11:42	12:32
落合四丁目			7:33	8:23	9:13	10:03	10:53	11:43	12:33
豊ヶ丘五丁目			7:34	8:24	9:14	10:04	10:54	11:44	12:34
豊ヶ丘福祉館			7:35	8:25	9:15	10:05	10:55	11:45	12:35
豊ヶ丘四丁目		6:55	7:39	8:29	9:19	10:09	10:59	11:49	12:39
貝取五丁目		6:56	7:40	8:30	9:20	10:10	11:00	11:50	12:40
貝取こぶし館		6:57	7:41	8:31	9:21	10:11	11:01	11:51	12:41
貝取小学校		6:58	7:42	8:32	9:22	10:12	11:02	11:52	12:42
瓜生緑地		6:59	7:43	8:33	9:23	10:13	11:03	11:53	12:43
瓜生		7:00	7:44	8:34	9:24	10:14	11:04	11:54	12:44
瓜生通り		7:02	7:46	8:36	9:26	10:16	11:06	11:56	12:46
永山五丁目南		7:03	7:47	8:37	9:27	10:17	11:07	11:57	12:47
社会教育施設		7:03	7:47	8:37	9:27	10:17	11:07	11:57	12:47
永山さくら通り		7:04	7:48	8:38	9:28	10:18	11:08	11:58	12:48
瓜生小学校		7:05	7:49	8:39	9:29	10:19	11:09	11:59	12:49
永山けやき坂		7:06	7:50	8:40	9:30	10:20	11:10	12:00	12:50
中諏訪		7:08	7:52	8:42	9:32	10:22	11:12	12:02	12:52
諏訪三丁目		7:09	7:53	8:43	9:33	10:23	11:13	12:03	12:53
馬引沢二丁目		7:11	7:55	8:45	9:35	10:25	11:15	12:05	12:55
諏訪一丁目		7:12	7:56	8:46	9:36	10:26	11:16	12:06	12:56
諏訪神社		7:13	7:57	8:47	9:37	10:27	11:17	12:07	12:57
永山駅		7:19	8:05	8:55	9:45	10:35	11:25	12:15	13:05



ダイヤ									
12:30	13:20	14:10	15:00	15:50	16:40	17:30	18:20	19:10	20:00
12:31	13:21	14:11	15:01	15:51	16:41	17:31	18:21	19:11	20:01
12:32	13:22	14:12	15:02	15:52	16:42	17:32	18:22	19:12	20:02
12:33	13:23	14:13	15:03	15:53	16:43	17:33	18:23	19:13	20:03
12:35	13:25	14:15	15:05	15:55	16:45	17:35	18:25	19:15	20:05
12:36	13:26	14:16	15:06	15:56	16:46	17:36	18:26	19:16	20:06
12:38	13:28	14:18	15:08	15:58	16:48	17:38	18:28	19:18	20:08
12:39	13:29	14:19	15:09	15:59	16:49	17:39	18:29	19:19	20:09
12:40	13:30	14:20	15:10	16:00	16:50	17:40	18:30	19:20	20:10
12:41	13:31	14:21	15:11	16:01	16:51	17:41	18:31	19:21	20:11
12:42	13:32	14:22	15:12	16:02	16:52	17:42	18:32	19:22	20:12
12:43	13:33	14:23	15:13	16:03	16:53	17:43	18:33	19:23	20:13
12:44	13:34	14:24	15:14	16:04	16:54	17:44	18:34	19:24	20:14
12:45	13:35	14:25	15:15	16:05	16:55	17:45	18:35	19:25	20:15
12:50	13:40	14:30	15:20	16:10	17:00	17:50	18:40	19:30	20:20
12:51	13:41	14:31	15:21	16:11	17:01	17:51	18:41		
12:52	13:42	14:32	15:22	16:12	17:02	17:52	18:42		
12:53	13:43	14:33	15:23	16:13	17:03	17:53	18:43		
12:54	13:44	14:34	15:24	16:14	17:04	17:54	18:44		
12:55	13:45	14:35	15:25	16:15	17:05	17:55	18:45		
12:57	13:47	14:37	15:27	16:17	17:07	17:57	18:47		
12:58	13:48	14:38	15:28	16:18	17:08	17:58	18:48		
12:59	13:49	14:39	15:29	16:19	17:09	17:59	18:49		
12:59	13:49	14:39	15:29	16:19	17:09	17:59	18:49		
13:00	13:50	14:40	15:30	16:20	17:10	18:00	18:50		
13:01	13:51	14:41	15:31	16:21	17:11	18:01	18:51		
13:02	13:52	14:42	15:32	16:22	17:12	18:02	18:52		
13:04	13:54	14:44	15:34	16:24	17:14	18:04	18:54		
13:05	13:55	14:45	15:35	16:25	17:15	18:05	18:55		
13:06	13:56	14:46	15:36	16:26	17:16	18:06	18:56		
13:07	13:57	14:47	15:37	16:27	17:17	18:07	18:57		
13:08	13:58	14:48	15:38	16:28	17:18	18:08	18:58		
13:09	13:59	14:49	15:39	16:29	17:19	18:09	18:59		
13:10	14:00	14:50	15:40	16:30	17:20	18:10	19:00		
13:13	14:03	14:53	15:43	16:33	17:23	18:13	19:03		
13:14	14:04	14:54	15:44	16:34	17:24	18:14	19:04		
13:16	14:06	14:56	15:46	16:36	17:26	18:16	19:06		
13:17	14:07	14:57	15:47	16:37	17:27	18:17	19:07		
13:18	14:08	14:58	15:48	16:38	17:28	18:18	19:08		
13:19	14:09	14:59	15:49	16:39	17:29	18:19	19:09		
13:22	14:12	15:02	15:52	16:42	17:32	18:22	19:12		
13:23	14:13	15:03	15:53	16:43	17:33	18:23	19:13		
13:24	14:14	15:04	15:54	16:44	17:34	18:24	19:14		
13:25	14:15	15:05	15:55	16:45	17:35	18:25	19:15		
13:29	14:19	15:09	15:59	16:49	17:39	18:29	19:19		
13:30	14:20	15:10	16:00	16:50	17:40	18:30	19:20		
13:31	14:21	15:11	16:01	16:51	17:41	18:31	19:21		
13:32	14:22	15:12	16:02	16:52	17:42	18:32	19:22		
13:33	14:23	15:13	16:03	16:53	17:43	18:33	19:23		
13:34	14:24	15:14	16:04	16:54	17:44	18:34	19:24		
13:36	14:26	15:16	16:06	16:56	17:46	18:36	19:26		
13:37	14:27	15:17	16:07	16:57	17:47	18:37	19:27		
13:37	14:27	15:17	16:07	16:57	17:47	18:37	19:27		
13:38	14:28	15:18	16:08	16:58	17:48	18:38	19:28		
13:39	14:29	15:19	16:09	16:59	17:49	18:39	19:29		
13:40	14:30	15:20	16:10	17:00	17:50	18:40	19:30		
13:42	14:32	15:22	16:12	17:02	17:52	18:42	19:32		
13:43	14:33	15:23	16:13	17:03	17:53	18:43	19:33		
13:45	14:35	15:25	16:15	17:05	17:55	18:45	19:35		
13:46	14:36	15:26	16:16	17:06	17:56	18:46	19:36		
13:47	14:37	15:27	16:17	17:07	17:57	18:47	19:37		
13:55	14:45	15:35	16:25	17:15	18:05	18:55	19:45		



東西線 左回り

再編後

西  
ル  
ー  
ト

東  
ル  
ー  
ト

バス停留所名				ダイヤ			
多摩センター駅				7:20		7:50	9:30
落合一丁目				7:21		7:51	9:31
パルテノン多摩				7:22		7:52	9:32
中央図書館				7:23		7:53	9:33
鶴牧二丁目				7:24		7:54	9:34
中組公園				7:25		7:55	9:35
多摩南部地域病院				7:27		7:57	9:37
新天本病院				7:28		7:58	9:38
中沢西				7:29		7:59	9:39
中沢東				7:29		7:59	9:39
中組				7:30		8:00	9:40
秋葉神社				7:31		8:01	9:41
上落合				7:32		8:02	9:42
唐木田駅東				7:34			
長坂公園				7:35			
唐木田駅						8:04	9:44
唐木田駅西						8:05	9:45
唐木田中央						8:06	9:46
すももくぼ						8:07	9:47
土橋公園						8:08	9:48
唐木田二丁目						8:09	9:49
大妻学院						8:10	9:50
総合福祉センター						8:13	9:53
南鶴牧小学校						8:14	9:54
鶴牧四丁目						8:16	9:56
鶴牧センター北						8:17	9:57
西落合小学校						8:18	9:58
宝野公園東						8:19	9:59
落合商店街						8:22	10:02
落合四丁目						8:23	10:03
豊ヶ丘五丁目						8:24	10:04
豊ヶ丘福祉館						8:25	10:05
豊ヶ丘四丁目						8:29	10:09
						↓	↓
豊ヶ丘四丁目			6:54	7:39		8:29	9:19
貝取五丁目			6:55	7:40		8:30	9:20
貝取こぶし館			6:56	7:41		8:31	9:21
貝取小学校			6:57	7:42		8:32	9:22
瓜生緑地			6:58	7:43		8:33	9:23
瓜生			6:59	7:44		8:34	9:24
瓜生通り			7:01	7:46		8:36	9:26
永山五丁目南			7:02	7:47		8:37	9:27
社会教育施設			7:02	7:47		8:37	9:27
永山さくら通り			7:03	7:48		8:38	9:28
瓜生小学校			7:04	7:49		8:39	9:29
永山けやき坂			7:05	7:50		8:40	9:30
中諏訪			7:07	7:52		8:42	9:32
諏訪三丁目			7:08	7:53		8:43	9:33
馬引沢二丁目			7:10	7:55		8:45	9:35
諏訪一丁目			7:11	7:56		8:46	9:36
諏訪神社			7:12	7:57		8:47	9:37
永山駅			7:20	8:05		8:55	9:45
			↓	↓		↓	↓
永山駅		6:55	7:20	8:05		8:55	9:45
こぐま保育園前		6:56	7:21	8:06		8:56	9:46
永山三丁目		6:57	7:22	8:07		8:57	9:47
貝取北公園東		6:58	7:23	8:08		8:58	9:48
貝取北公園通り	6:05	6:25	7:00	7:25	8:10	9:00	9:50
貝取神社	6:06	6:26	7:01	7:26	8:11	9:01	9:51
貝取北センター	6:08	6:28	7:03	7:28	8:13	9:03	9:53
豊ヶ丘二丁目東	6:09	6:29	7:04	7:29	8:14	9:04	9:54
豊ヶ丘北公園	6:10	6:30	7:05	7:30	8:15	9:05	9:55
豊ヶ丘二丁目北	6:11	6:31	7:06	7:31	8:16	9:06	9:56
豊ヶ丘二丁目西	6:12	6:32	7:07	7:32	8:17	9:07	9:57
豊ヶ丘小学校西	6:13	6:33	7:08	7:33	8:18	9:08	9:58
多摩中央公園	6:14	6:34	7:09	7:34	8:19	9:09	9:59
落合一丁目	6:15	6:35	7:10	7:35	8:20	9:10	10:00
多摩センター駅	6:20	6:40	7:15	7:40	8:25	9:15	10:05
							11:00

朝時間帯の通勤をカバー



唐木田循環（唐木田駅東～唐木田二丁目～多摩南部地域病院～多摩センター駅）により西ルートを補完

ダイヤ

10:00	11:20	12:40	13:10		15:00	16:35	17:25	18:15	
10:01	11:21	12:41	13:11		15:01	16:36	17:26	18:16	
10:02	11:22	12:42	13:12		15:02	16:37	17:27	18:17	
10:03	11:23	12:43	13:13		15:03	16:38	17:28	18:18	
10:04	11:24	12:44	13:14		15:04	16:39	17:29	18:19	
10:05	11:25	12:45	13:15		15:05	16:40	17:30	18:20	
10:07	11:27	12:47	13:17		15:07	16:42	17:32	18:22	
10:08	11:28	12:48	13:18		15:08	16:43	17:33	18:23	
10:09	11:29	12:49	13:19		15:09	16:44	17:34	18:24	
10:09	11:29	12:49	13:19		15:09	16:44	17:34	18:24	
10:10	11:30	12:50	13:20		15:10	16:45	17:35	18:25	
10:11	11:31	12:51	13:21		15:11	16:46	17:36	18:26	
10:12	11:32	12:52	13:22		15:12	16:47	17:37	18:27	
10:14		12:54				16:49	17:39	18:29	
10:15		12:55				16:50	17:40	18:30	
	11:34		13:24		15:14				
	11:35		13:25		15:15				
	11:36		13:26		15:16				
	11:37		13:27		15:17				
	11:38		13:28		15:18				
	11:39		13:29		15:19				
	11:40		13:30		15:20				
	11:43		13:33		15:23				
	11:44		13:34		15:24				
	11:46		13:36		15:26				
	11:47		13:37		15:27				
	11:48		13:38		15:28				
	11:49		13:39		15:29				
	11:52		13:42		15:32				
	11:53		13:43		15:33				
	11:54		13:44		15:34				
	11:55		13:45		15:35				
	11:59		13:49		15:39				
	↓		↓		↓				
11:09	12:04	12:59	13:54	14:49	15:44	16:39	17:35	18:29	19:24
11:10	12:05	13:00	13:55	14:50	15:45	16:40	17:36	18:30	19:25
11:11	12:06	13:01	13:56	14:51	15:46	16:41	17:37	18:31	19:26
11:12	12:07	13:02	13:57	14:52	15:47	16:42	17:38	18:32	19:27
11:13	12:08	13:03	13:58	14:53	15:48	16:43	17:39	18:33	19:28
11:14	12:09	13:04	13:59	14:54	15:49	16:44	17:40	18:34	19:29
11:16	12:11	13:06	14:01	14:56	15:51	16:46	17:42	18:36	19:31
11:17	12:12	13:07	14:02	14:57	15:52	16:47	17:43	18:37	19:32
11:17	12:12	13:07	14:02	14:57	15:52	16:47	17:43	18:37	19:32
11:18	12:13	13:08	14:03	14:58	15:53	16:48	17:44	18:38	19:33
11:19	12:14	13:09	14:04	14:59	15:54	16:49	17:45	18:39	19:34
11:20	12:15	13:10	14:05	15:00	15:55	16:50	17:46	18:40	19:35
11:22	12:17	13:12	14:07	15:02	15:57	16:52	17:48	18:42	19:37
11:23	12:18	13:13	14:08	15:03	15:58	16:53	17:49	18:43	19:38
11:25	12:20	13:15	14:10	15:05	16:00	16:55	17:51	18:45	19:40
11:26	12:21	13:16	14:11	15:06	16:01	16:56	17:52	18:46	19:41
11:27	12:22	13:17	14:12	15:07	16:02	16:57	17:53	18:47	19:42
11:35	12:30	13:25	14:20	15:15	16:10	17:05	18:01	18:55	19:50
↓	↓	↓	↓	↓	↓	↓	↓	↓	↓
11:35	12:30	13:25	14:20	15:15	16:10	17:05	18:01	18:55	19:50
11:36	12:31	13:26	14:21	15:16	16:11	17:06	18:02	18:56	19:51
11:37	12:32	13:27	14:22	15:17	16:12	17:07	18:03	18:57	19:52
11:38	12:33	13:28	14:23	15:18	16:13	17:08	18:04	18:58	19:53
11:40	12:35	13:30	14:25	15:20	16:15	17:10	18:06	19:00	19:55
11:41	12:36	13:31	14:26	15:21	16:16	17:11	18:07	19:01	19:56
11:43	12:38	13:33	14:28	15:23	16:18	17:13	18:09	19:03	19:58
11:44	12:39	13:34	14:29	15:24	16:19	17:14	18:10	19:04	19:59
11:45	12:40	13:35	14:30	15:25	16:20	17:15	18:11	19:05	20:00
11:46	12:41	13:36	14:31	15:26	16:21	17:16	18:12	19:06	20:01
11:47	12:42	13:37	14:32	15:27	16:22	17:17	18:13	19:07	20:02
11:48	12:43	13:38	14:33	15:28	16:23	17:18	18:14	19:08	20:03
11:49	12:44	13:39	14:34	15:29	16:24	17:19	18:15	19:09	20:04
11:50	12:45	13:40	14:35	15:30	16:25	17:20	18:16	19:10	20:05
11:55	12:50	13:45	14:40	15:35	16:30	17:25	18:21	19:15	20:10

西ルート運行時間帯は豊ヶ丘四丁目を跨ぐ通し便とする



---

発行：令和 7 年 9 月

多摩市 都市整備部 道路交通課

住所：〒206－8666 東京都多摩市関戸六丁目12番地1

電話：042－338－6826 FAX：042－339－7754

---