

1. 多摩市ミニバスの利用状況

■1日あたりの平均乗車人数は1,900人前後を推移（うち、東西線の利用者数が9割）

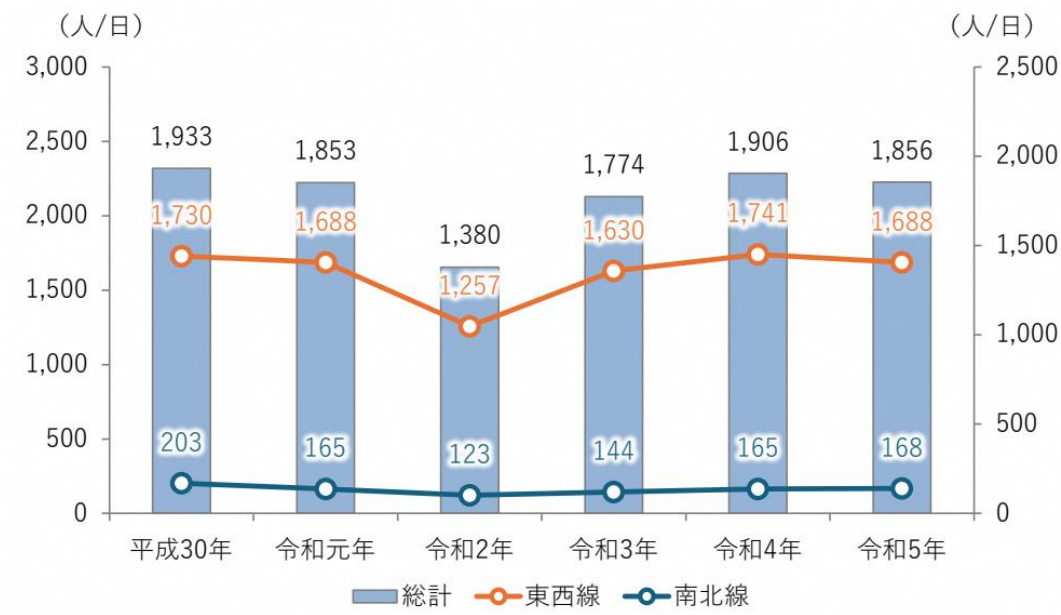

■日常的にミニバスを利用している市民の割合は、約1割を占める

※市民アンケート調査

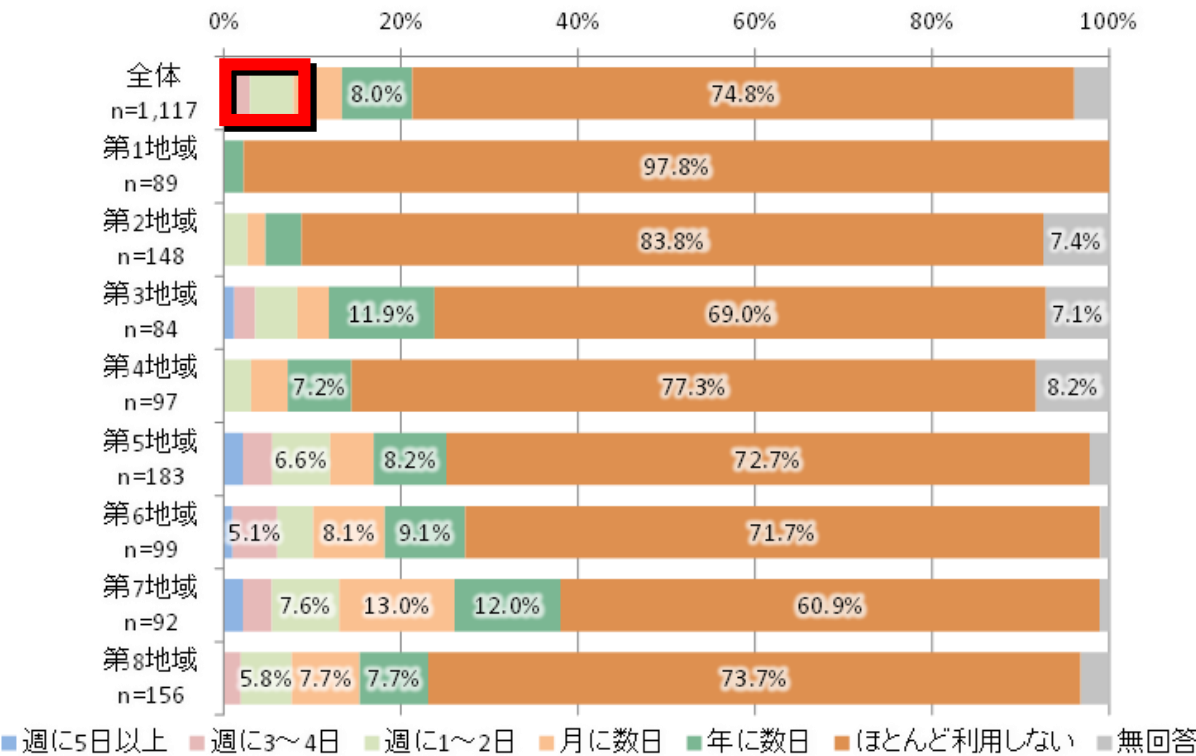

■高齢者による利用が多く、シルバーパス利用が約7割を占める

※ミニバス利用者アンケート調査

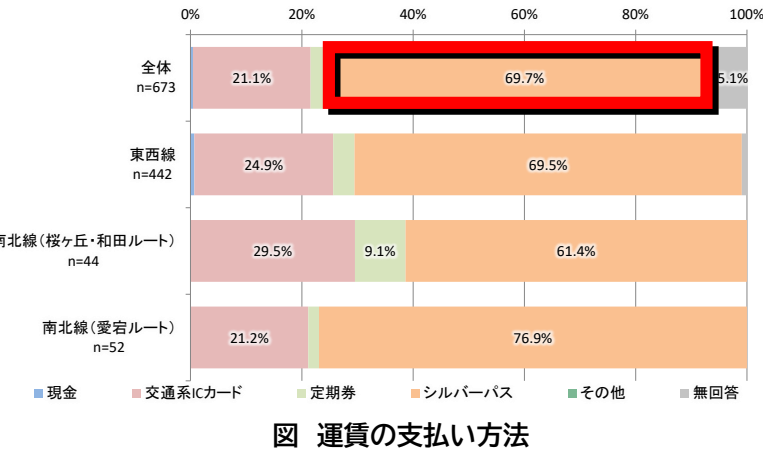
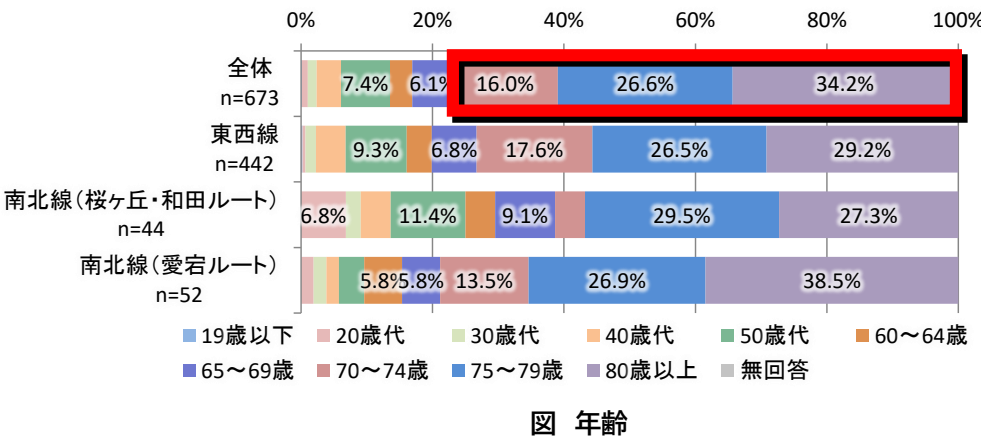

■各ルートにおいて通勤利用が2~3割を占める

※ミニバス利用者アンケート調査

表 利用目的

	利用目的									
	通勤	通学	通院	買い物 (食品や日用品)	買い物 (衣類や家電等)	飲食	地域の集まり等	レジャー	その他	無回答
全体 n=673	162 24.1%	2 0.3%	276 41.0%	383 56.9%	186 27.6%	107 15.9%	89 13.2%	110 16.3%	127 18.9%	31 4.6%
東西線 n=442	124 28.1%	2 0.5%	188 42.5%	256 57.9%	119 26.9%	78 17.6%	64 14.5%	78 17.6%	91 20.6%	3 0.7%
南北線(桜ヶ丘・和田ルート) n=44	13 29.5%	0 0.0%	14 31.8%	23 52.3%	13 29.5%	5 11.4%	5 11.4%	7 15.9%	5 11.4%	0 0.0%
南北線(愛宕ルート) n=52	10 19.2%	0 0.0%	26 50.0%	40 76.9%	18 34.6%	11 21.2%	5 9.6%	6 11.5%	9 17.3%	0 0.0%

1. 多摩市ミニバスの利用状況

- 利用者の約 6 割が往復利用をしている。
- 往復利用をしていない場合、片方の交通手段は「徒歩」「路線バス」が多い。

※ミニバス利用者アンケート調査



図 往復利用状況



図 往復で利用しない場合のもう片方の交通手段

- ミニバスがない場合の移動手段は「路線バス」が多い。

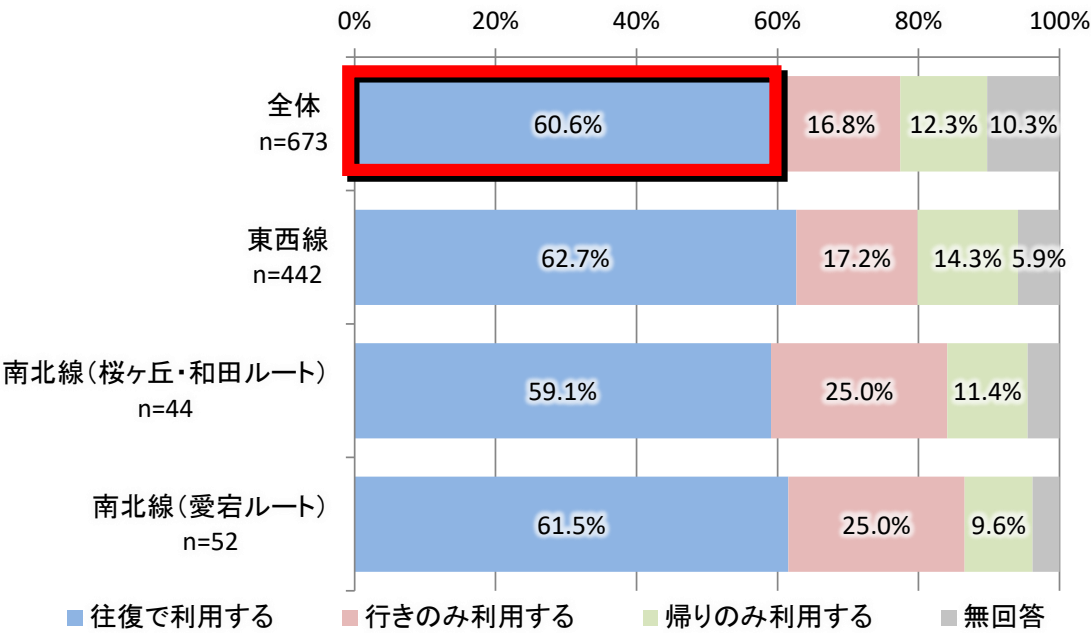
※ミニバス利用者アンケート調査

表 利用したミニバスが無かった場合の代替りの移動手段

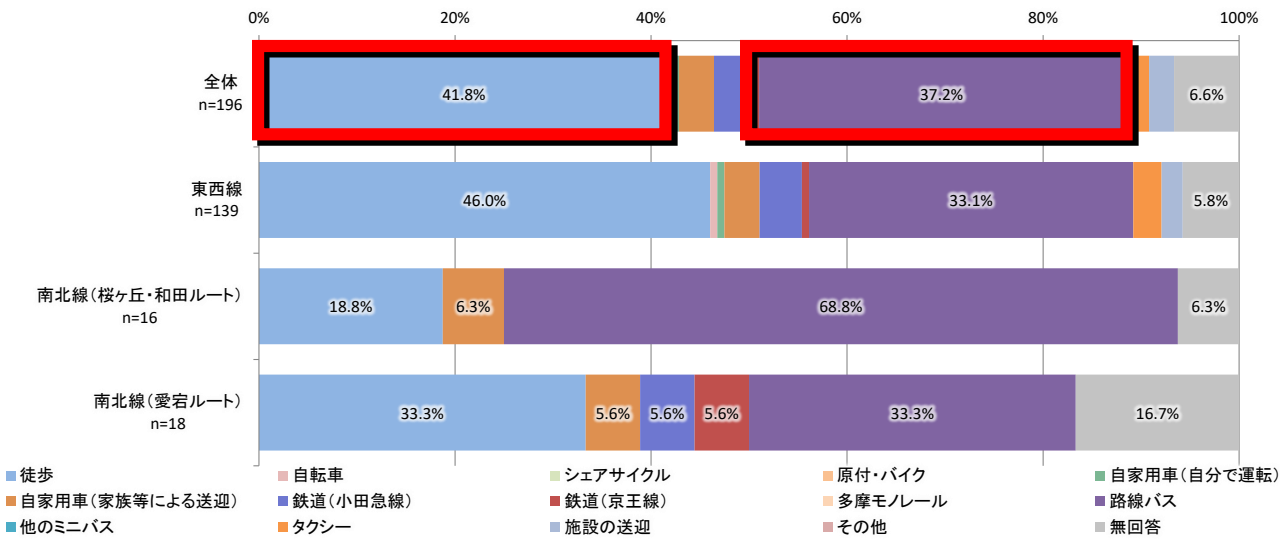
	徒歩	自転車	シェアサイクル	原付・バイク	自家用車(自分で運転)	自家用車(家族等による送迎)	鉄道(小田急線)	鉄道(京王線)	多摩モノレール	路線バス	タクシー	その他	代替りの移動手段はない	無回答
全体	314	29	0	4	15	21	87	64	1	341	93	14	51	33
n=673	46.7%	4.3%	0.0%	0.6%	2.2%	3.1%	12.9%	9.5%	0.1%	50.7%	13.8%	2.1%	7.6%	4.9%
東西線	233	21	0	1	13	16	68	38	1	225	58	11	29	4
n=442	52.7%	4.8%	0.0%	0.2%	2.9%	3.6%	15.4%	8.6%	0.2%	50.9%	13.1%	2.5%	6.6%	0.9%
南北線(桜ヶ丘・和田ルート)	12	4	0	0	1	2	2	3	0	27	8	2	1	0
	27.3%	9.1%	0.0%	0.0%	2.3%	4.5%	4.5%	6.8%	0.0%	61.4%	18.2%	4.5%	2.3%	0.0%
南北線(愛宕ルート)	24	1	0	0	1	2	3	9	0	30	15	1	7	1

多摩市ミニバスの再編について（8月時点）

1. 多摩市ミニバスの利用状況（ミニバス乗降調査より）

■南北線（愛宕ルート）の乗降者数

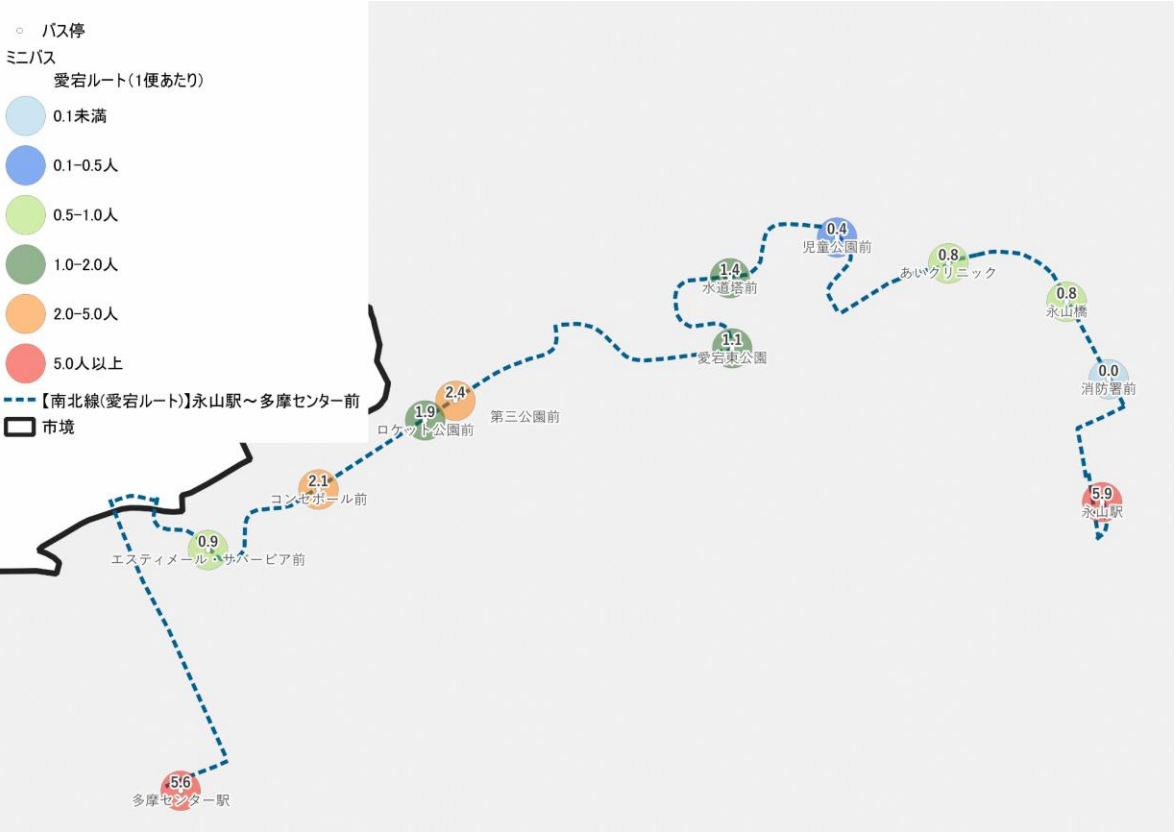
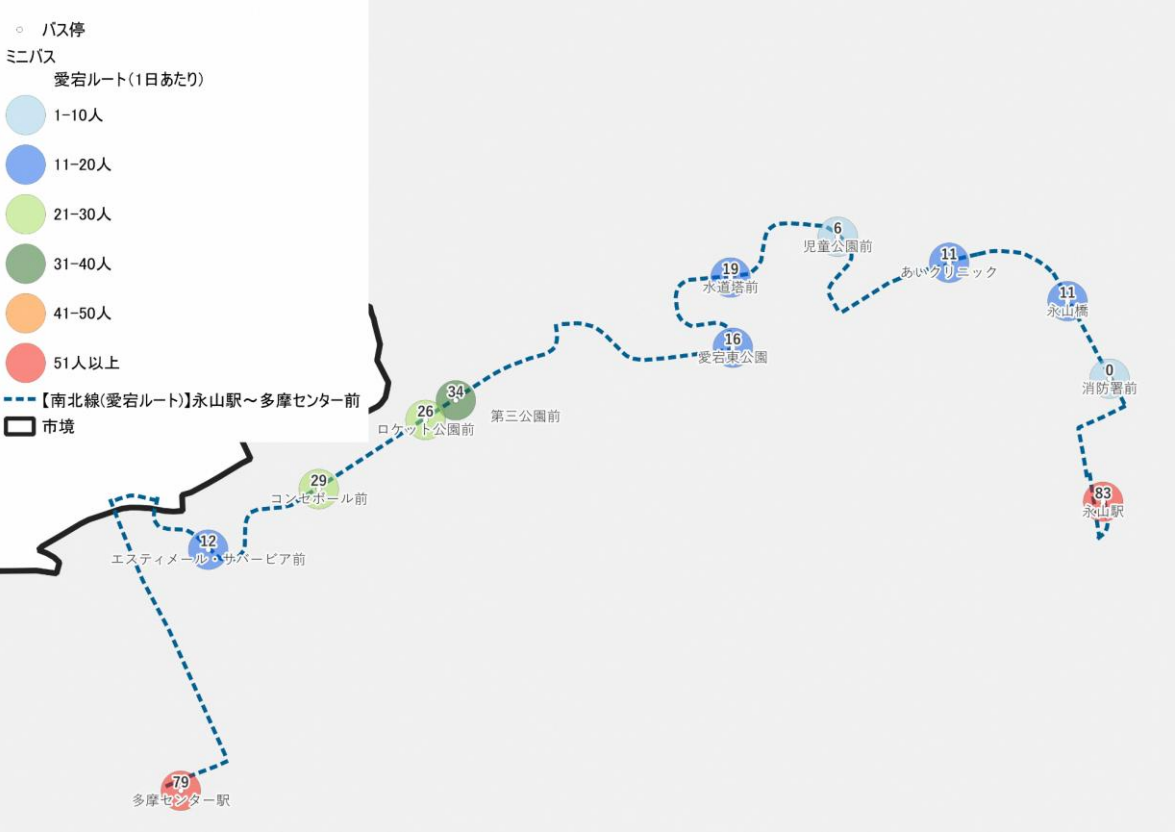

車内乗車人員（永山⇒多摩センター） 乗車人数（延べ人数）：71人

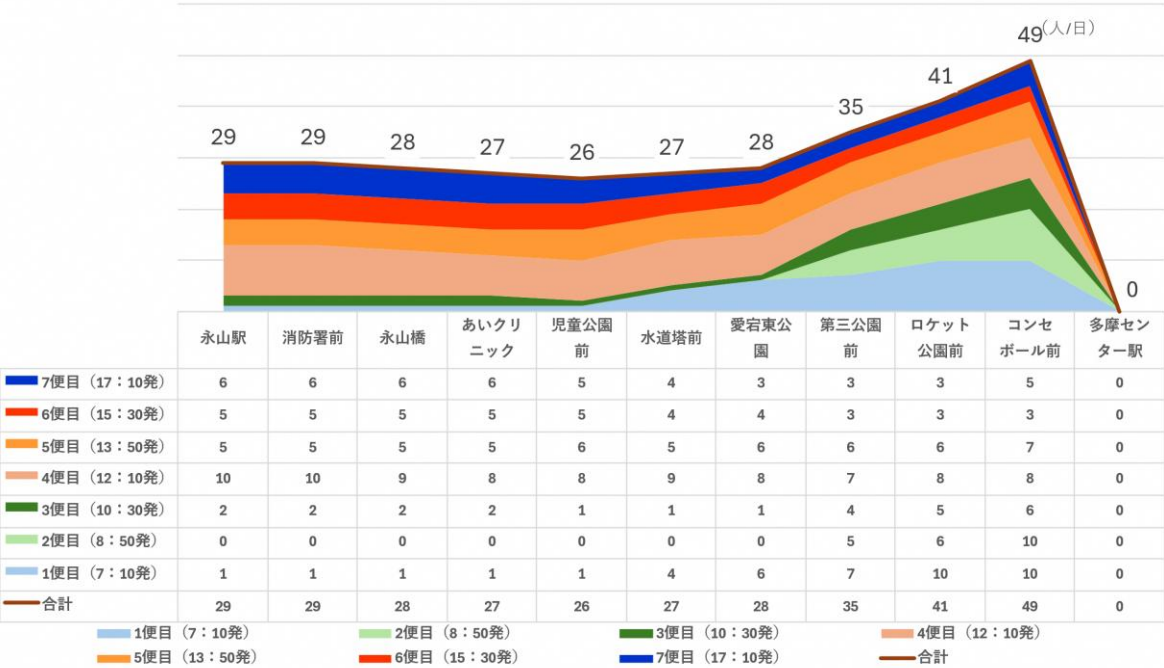

車内乗車人員（多摩センター⇒永山） 乗車人数（延べ人数）：92人

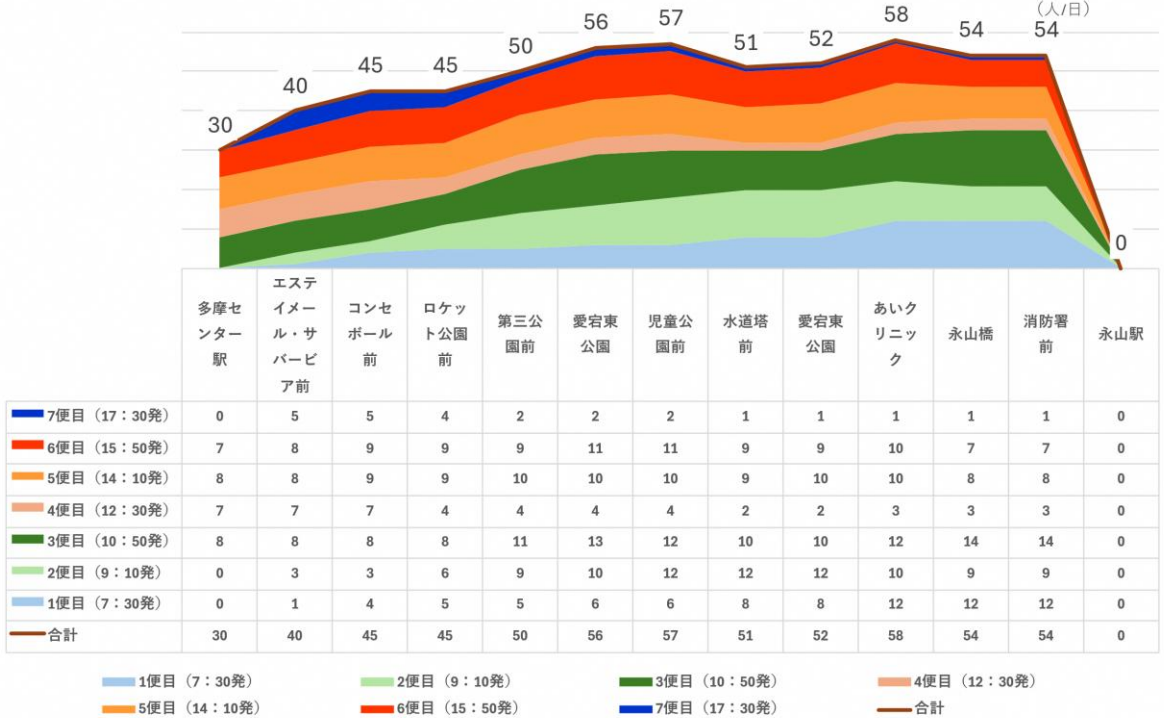

多摩市ミニバスの再編について（8月時点）

1. 多摩市ミニバスの利用状況（ミニバス乗降調査より）

■南北線（桜ヶ丘・和田ルート）の乗降者数

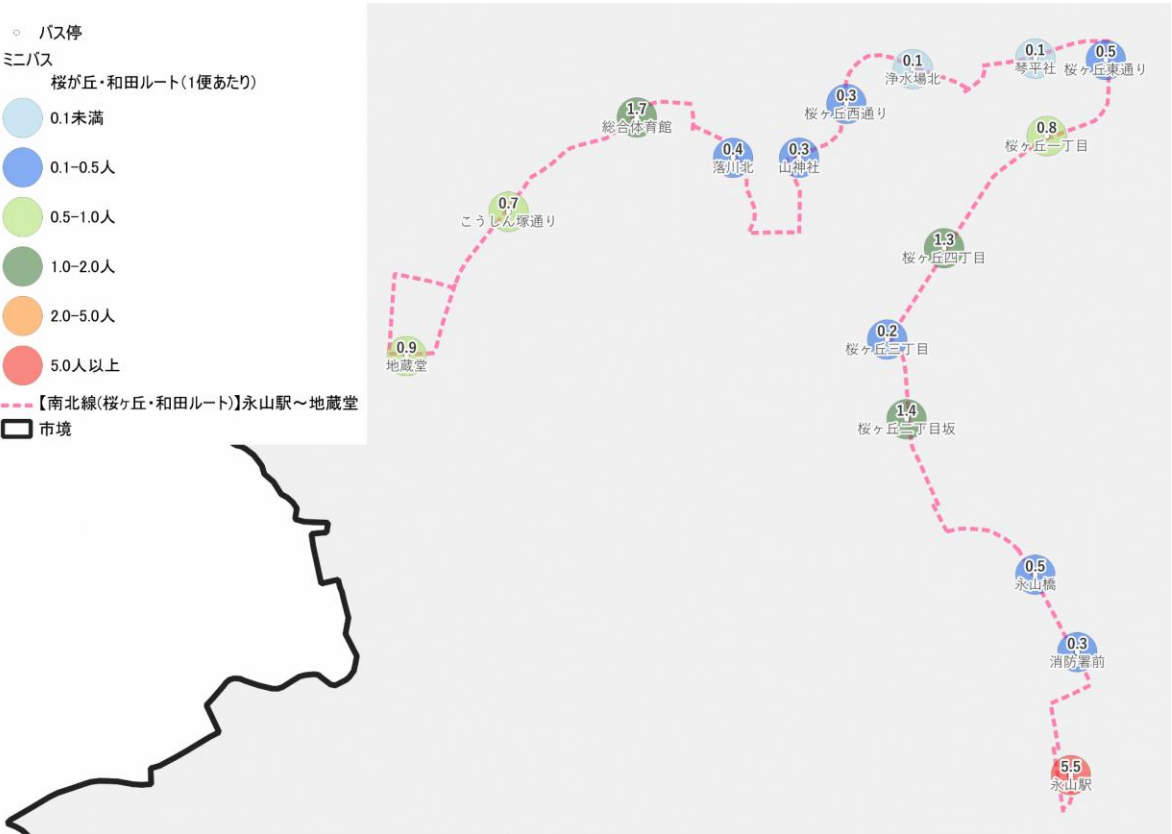
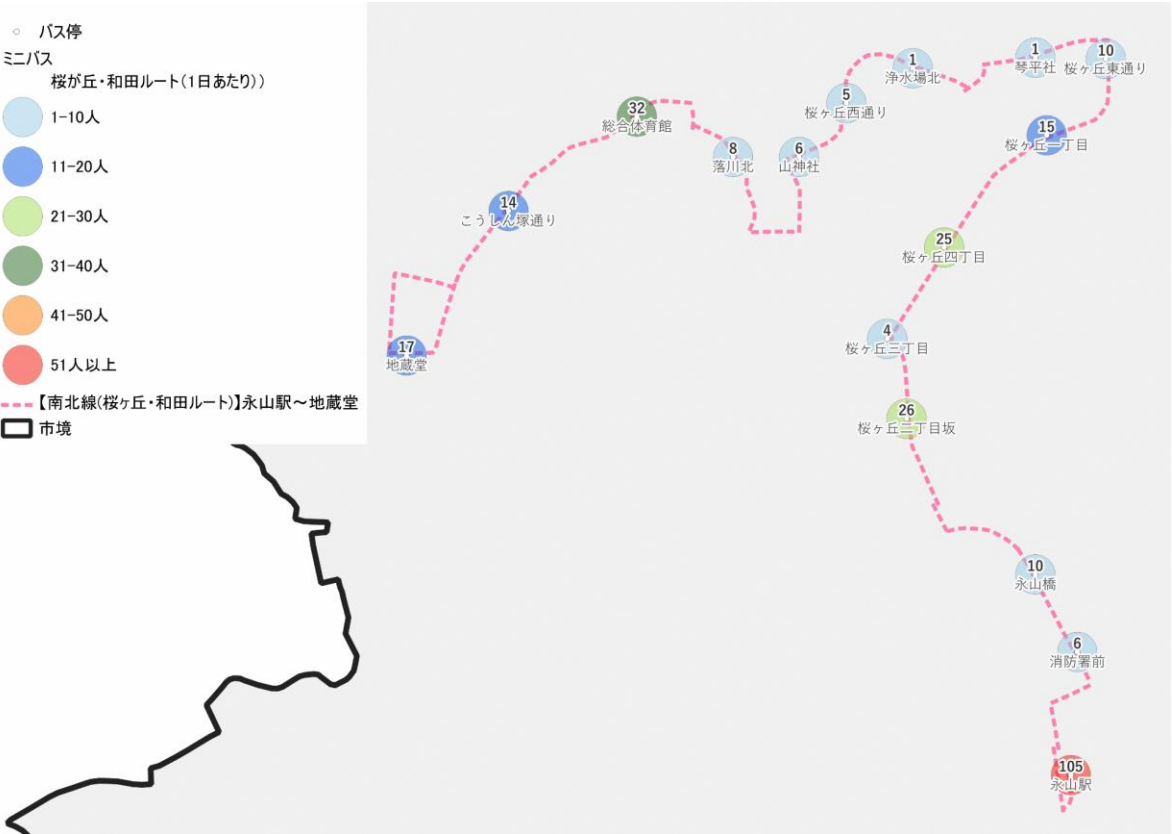

車内乗車人員（永山駅⇒地蔵堂） 乗車人数（延べ人数）：65人

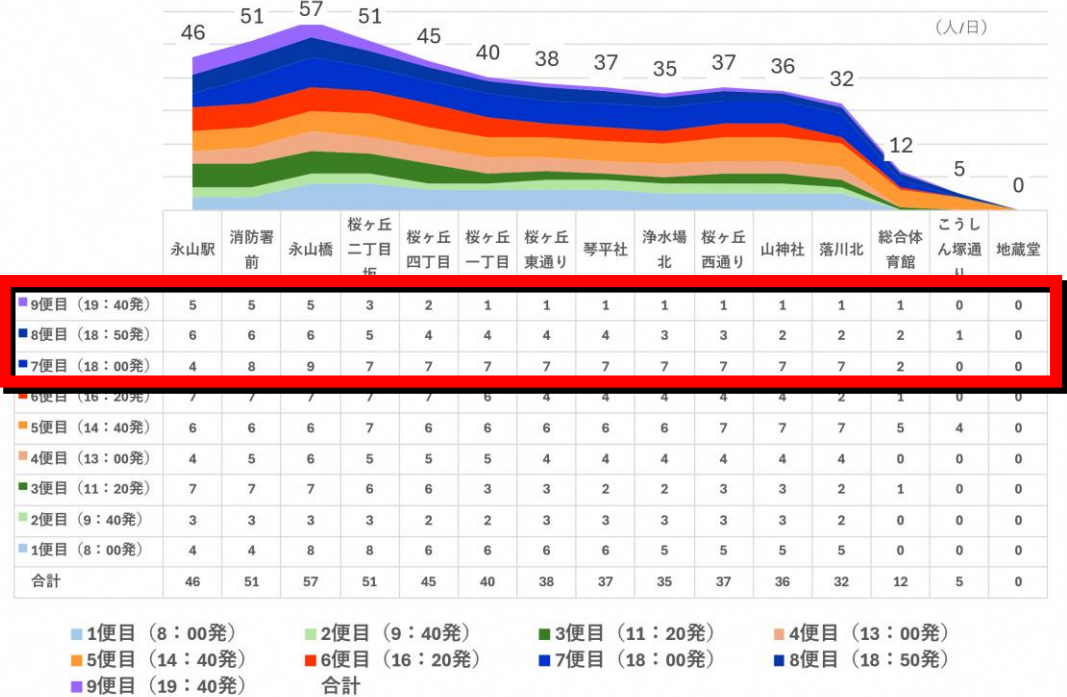

車内乗車人員（地蔵堂⇒永山駅） 乗車人数（延べ人数）：77人

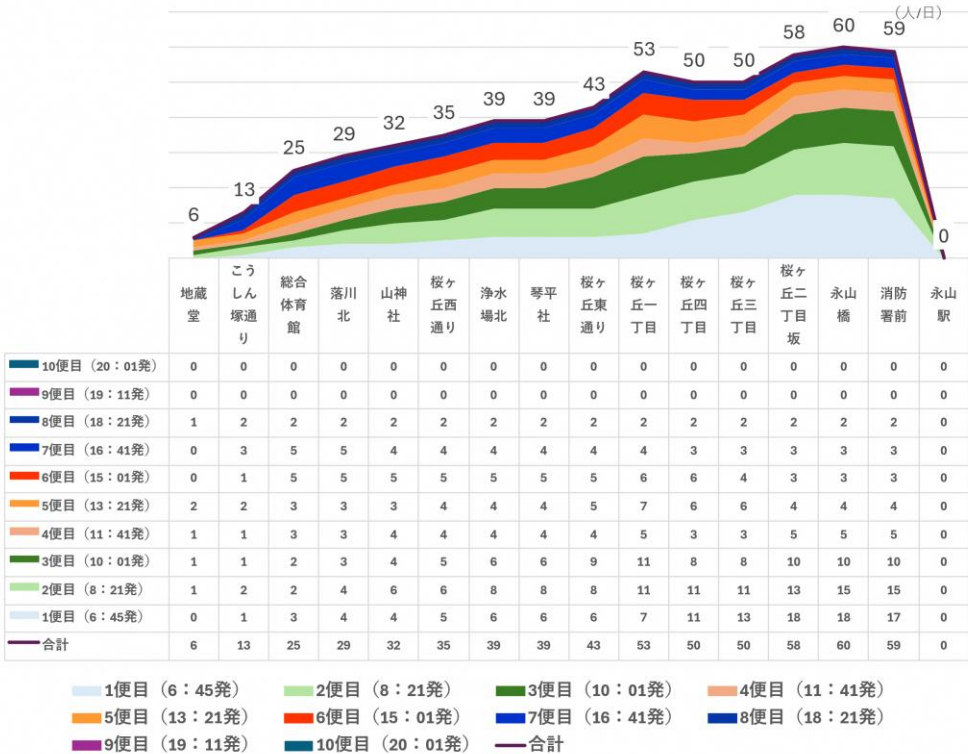

多摩市ミニバスの再編について（8月時点）

1. 多摩市ミニバスの利用状況（ミニバス乗降調査より）

■調査結果

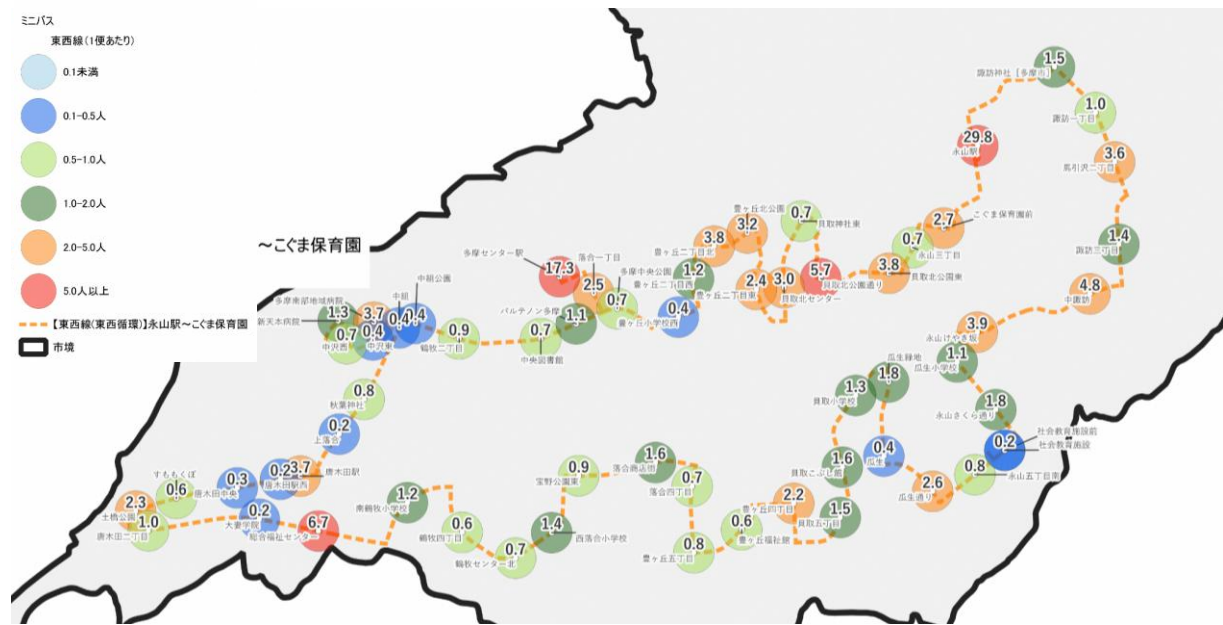
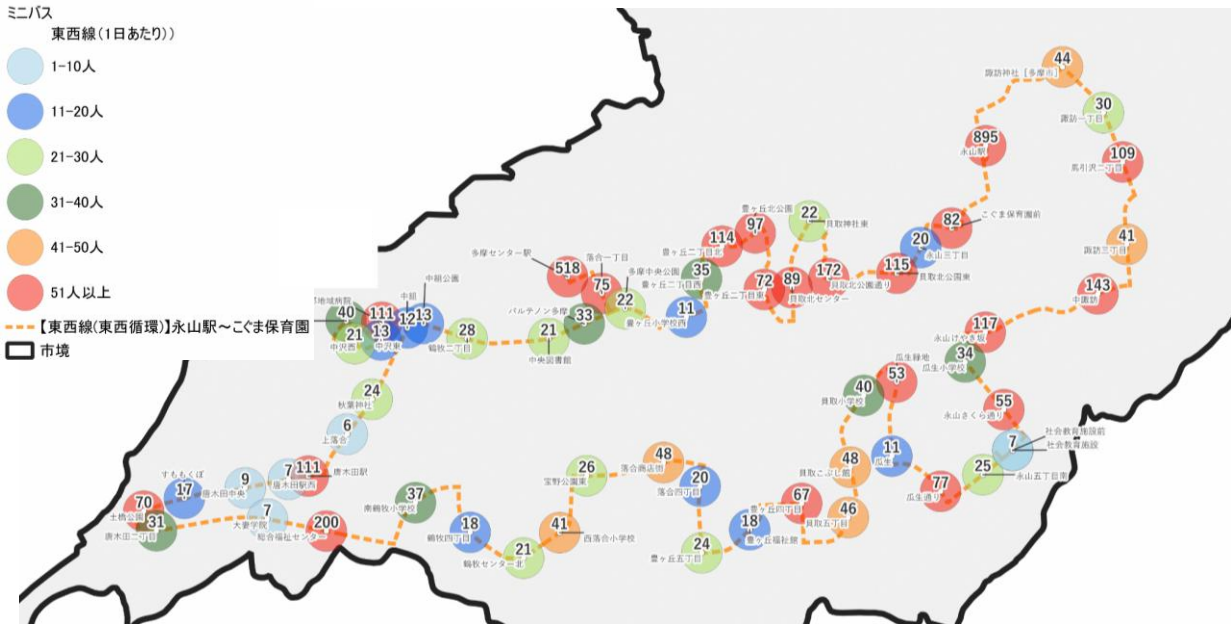

車内乗車人員（右循環） 乗車人数（延べ人数）：1,041人

車内乗車人員（左循環） 乗車人数（延べ人数）：1,121人

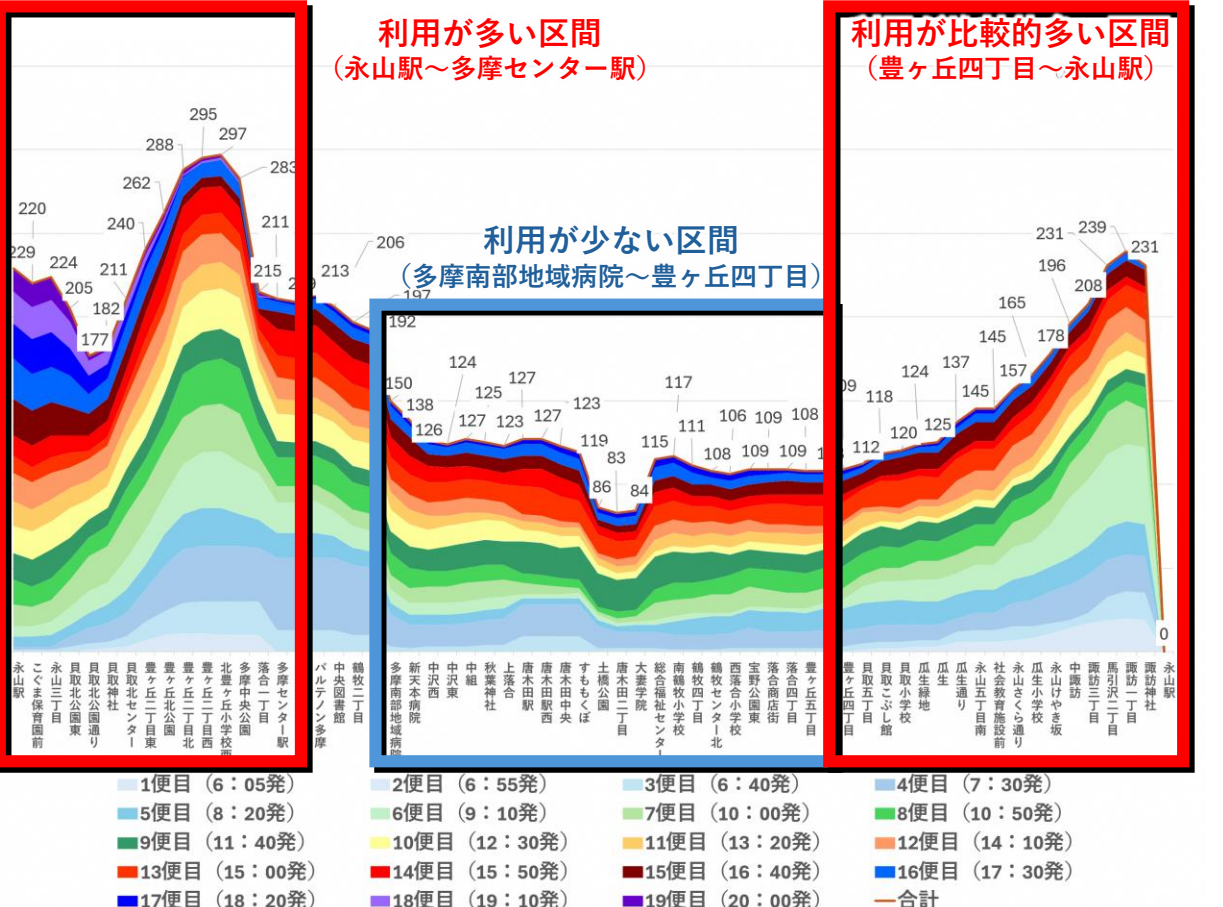
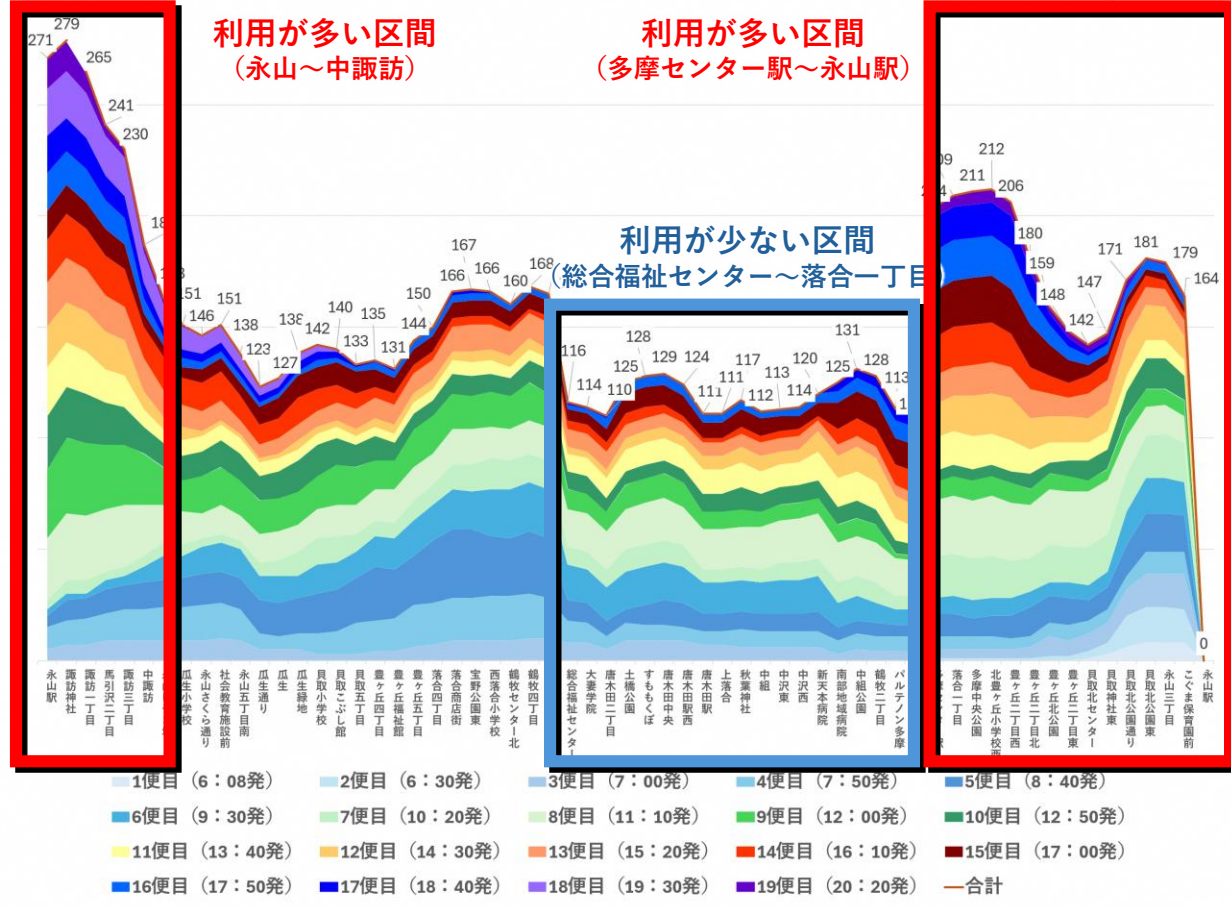

2. 多摩市ミニバスの再編案

■再編の方向性

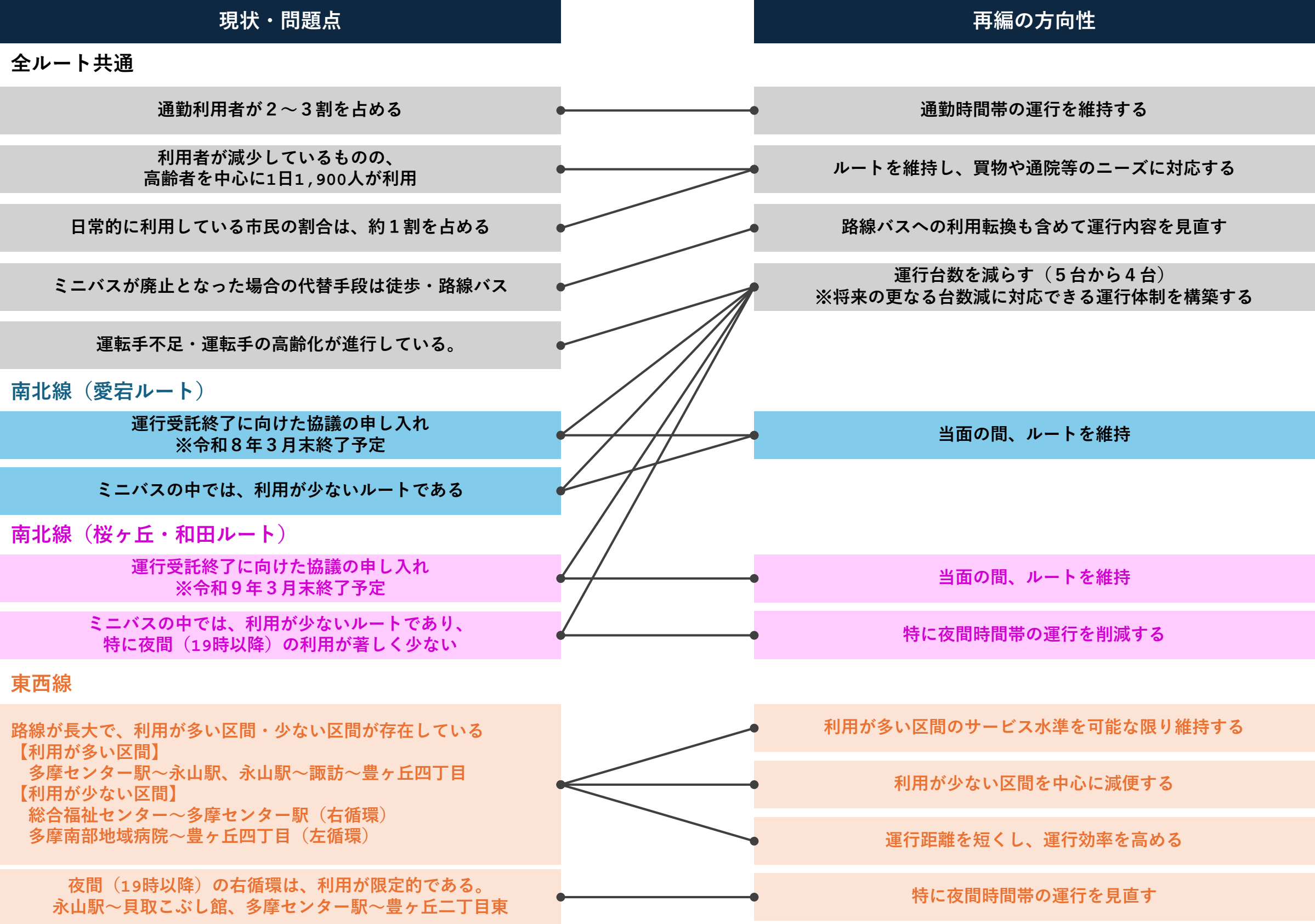

2. 多摩市ミニバスの再編案

■運行ルート案

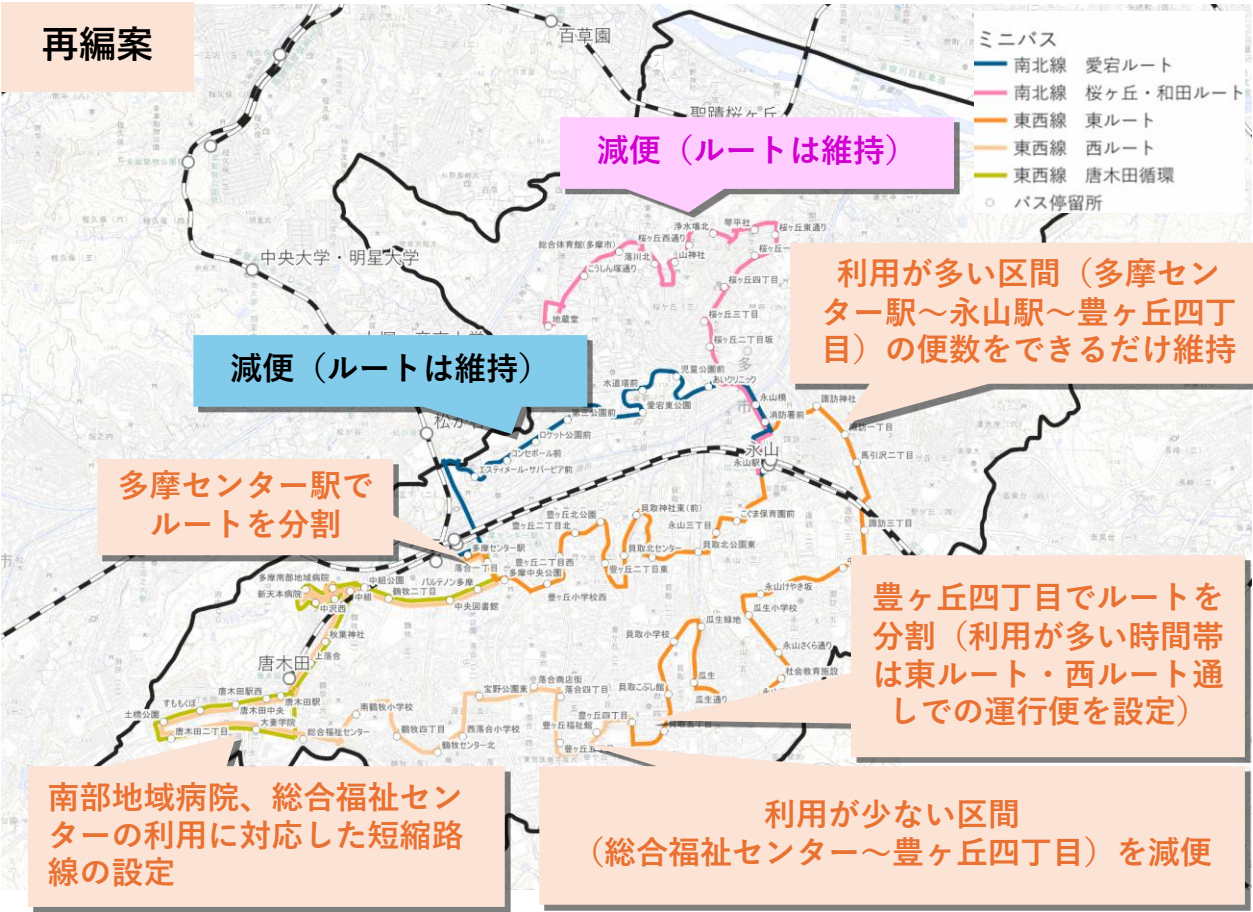
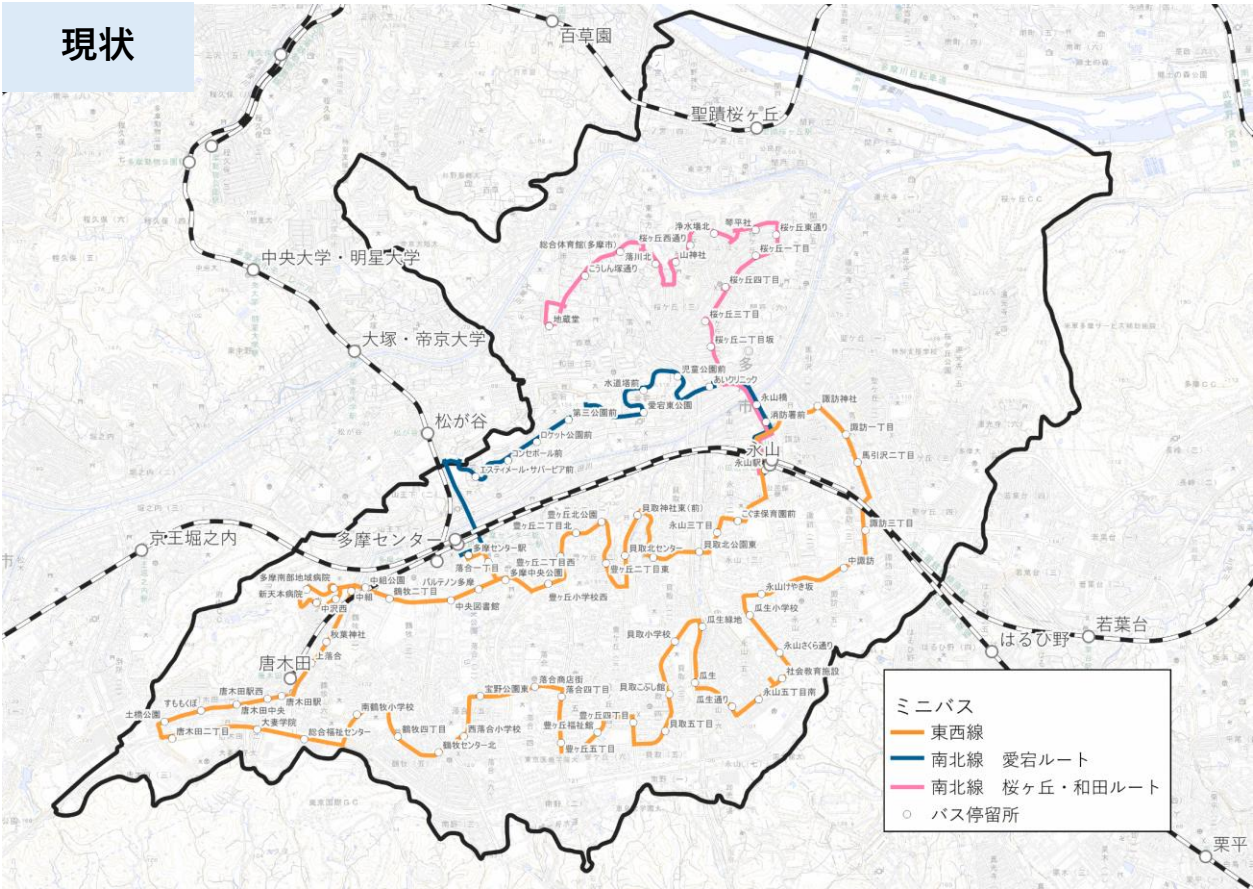

路線・ルート	内容
南北線 (愛宕ルート)	・ 7 便／日
南北線 (桜ヶ丘・和田ルート)	・ 9. 5 便／日
東西線（右循環）	・ 永山駅を起点に右回りで循環 ・ 5 0 分間隔
東西線（左循環）	・ 永山駅を起点に左回りで循環 ・ 5 0 分間隔

路線・ルート	内容	
南北線 (愛宕ルート)	・ 5 便程度／日	
南北線 (桜ヶ丘・和田ルート)	・ 6 便程度／日	
東西線（東ルート）	・ 多摩センター駅～豊ヶ丘四丁目 (東西線の東側) ・ 約55分間隔	利用が多い時間帯は、 通し便（豊ヶ丘四丁 目以降を運行する 便）を設定
東西線（西ルート）	・ 多摩センター駅～豊ヶ丘四丁目 (東西線の西側) ・ 約110分間隔	
東西線（唐木田循環）	・ 西ルートの補完を目的に新設 ・ 6 便程度/日	

2. 多摩市ミニバスの再編案（ダイヤ）

■ダイヤ 南北線（愛宕ルート）

南北線ルート変更 愛宕方面

											7回
永山駅	7:10	8:50	10:30	12:10	13:50	15:30	17:10				
消防署前	7:12	8:52	10:32	12:12	13:52	15:32	17:12				
永山橋	7:13	8:53	10:33	12:13	13:53	15:33	17:13				
あいクリニック	7:14	8:54	10:34	12:14	13:54	15:34	17:14				
児童公園前	7:16	8:56	10:36	12:16	13:56	15:36	17:16				
水道塔前	7:17	8:57	10:37	12:17	13:57	15:37	17:17				
愛宕東公園	7:18	8:58	10:38	12:18	13:58	15:38	17:18				
第三公園前	7:20	9:00	10:40	12:20	14:00	15:40	17:20				
ロケット公園前	7:21	9:01	10:41	12:21	14:01	15:41	17:21				
コンセボール前	7:22	9:02	10:42	12:22	14:02	15:42	17:22				
多摩センター駅	7:28	9:08	10:48	12:28	14:08	15:48	17:28				

変更前

											7回
多摩センター駅	7:30	9:10	10:50	12:30	14:10	15:50	17:30				
エステイメール・サバービア前	7:34	9:14	10:54	12:34	14:14	15:54	17:34				
コンセボール前	7:35	9:15	10:55	12:35	14:15	15:55	17:35				
ロケット公園前	7:36	9:16	10:56	12:36	14:16	15:56	17:36				
第三公園前	7:37	9:17	10:57	12:37	14:17	15:57	17:37				
愛宕東公園	7:39	9:19	10:59	12:39	14:19	15:59	17:39				
児童公園前	7:40	9:20	11:00	12:40	14:20	16:00	17:40				
水道塔前	7:41	9:21	11:01	12:41	14:21	16:01	17:41				
愛宕東公園	7:42	9:22	11:02	12:42	14:22	16:02	17:42				
あいクリニック	7:44	9:24	11:04	12:44	14:24	16:04	17:44				
永山橋	7:45	9:25	11:05	12:45	14:25	16:05	17:45				
消防署前	7:46	9:26	11:06	12:46	14:26	16:06	17:46				
永山駅	7:50	9:30	11:10	12:50	14:30	16:10	17:50				

南北線ルート変更 愛宕方面

7回 → 5回

永山駅	6:50	9:30	12:10	14:50	16:40						
消防署前	6:52	9:32	12:12	14:52	16:42						
永山橋	6:53	9:33	12:13	14:53	16:43						
あいクリニック	6:54	9:34	12:14	14:54	16:44						
児童公園前	6:57	9:37	12:17	14:57	16:47						
水道塔前	6:58	9:38	12:18	14:58	16:48						
愛宕東公園	6:59	9:39	12:19	14:59	16:49						
第三公園前	7:01	9:41	12:21	15:01	16:51						
ロケット公園前	7:02	9:42	12:22	15:02	16:52						
コンセボール前	7:03	9:43	12:23	15:03	16:53						
多摩センター駅	7:08	9:48	12:28	15:08	16:58						

7回 → 5回

変更後

多摩センター駅	8:20	10:50	13:30	15:20	17:10						
エステイメール・サバービア前	8:25	10:55	13:35	15:25	17:15						
コンセボール前	8:26	10:56	13:36	15:26	17:16						
ロケット公園前	8:27	10:57	13:37	15:27	17:17						
第三公園前	8:28	10:58	13:38	15:28	17:18						
愛宕東公園	8:30	11:00	13:40	15:30	17:20						
児童公園前	8:31	11:01	13:41	15:31	17:21						
水道塔前	8:32	11:02	13:42	15:32	17:22						
愛宕東公園	8:33	11:03	13:43	15:33	17:23						
あいクリニック	8:35	11:05	13:45	15:35	17:25						
永山橋	8:36	11:06	13:46	15:36	17:26						
消防署前	8:37	11:07	13:47	15:37	17:27						
永山駅	8:40	11:10	13:50	15:40	17:30						

2. 多摩市ミニバスの再編案（ダイヤ）

■ダイヤ 南北線（桜ヶ丘・和田ルート）

変更前

南北線ルート変更

桜ヶ丘・和田方面

9回

永山駅		8:00	9:40	11:20	13:00	14:40	16:20	18:00	18:50	19:40	
消防署前		8:02	9:42	11:22	13:02	14:42	16:22	18:02	18:52	19:42	
永山橋		8:03	9:43	11:23	13:03	14:43	16:23	18:03	18:53	19:43	
桜ヶ丘二丁目坂		8:05	9:45	11:25	13:05	14:45	16:25	18:05	18:55	19:45	
桜ヶ丘四丁目		8:07	9:47	11:27	13:07	14:47	16:27	18:07	18:57	19:47	
桜ヶ丘一丁目		8:08	9:48	11:28	13:08	14:48	16:28	18:08	18:58	19:48	
桜ヶ丘東通り		8:09	9:49	11:29	13:09	14:49	16:29	18:09	18:59	19:49	
琴平社		8:10	9:50	11:30	13:10	14:50	16:30	18:10	19:00	19:50	
浄水場北		8:11	9:51	11:31	13:11	14:51	16:31	18:11	19:01	19:51	
桜ヶ丘西通り		8:12	9:52	11:32	13:12	14:52	16:32	18:12	19:02	19:52	
山神社		8:13	9:53	11:33	13:13	14:53	16:33	18:13	19:03	19:53	
落川北		8:14	9:54	11:34	13:14	14:54	16:34	18:14	19:04	19:54	
総合体育館		8:15	9:55	11:35	13:15	14:55	16:35	18:15	19:05	19:55	
こうしん塚通り		8:16	9:56	11:36	13:16	14:56	16:36	18:16	19:06	19:56	
地藏堂		8:19	9:59	11:39	13:19	14:59	16:39	18:19	19:09	19:59	

10回

地藏堂		6:45	8:21	10:01	11:41	13:21	15:01	16:41	18:21	19:11	20:01
こうしん塚通り		6:46	8:22	10:02	11:42	13:22	15:02	16:42	18:22	19:12	20:02
総合体育館		6:47	8:23	10:03	11:43	13:23	15:03	16:43	18:23	19:13	20:03
落川北		6:48	8:24	10:04	11:44	13:24	15:04	16:44	18:24	19:14	20:04
山神社		6:50	8:26	10:06	11:46	13:26	15:06	16:46	18:26	19:16	20:06
桜ヶ丘西通り		6:51	8:27	10:07	11:47	13:27	15:07	16:47	18:27	19:17	20:07
浄水場北		6:52	8:28	10:08	11:48	13:28	15:08	16:48	18:28	19:18	20:08
琴平社		6:53	8:29	10:09	11:49	13:29	15:09	16:49	18:29	19:19	20:09
桜ヶ丘東通り		6:54	8:30	10:10	11:50	13:30	15:10	16:50	18:30	19:20	20:10
桜ヶ丘一丁目		6:55	8:31	10:11	11:51	13:31	15:11	16:51	18:31	19:21	20:11
桜ヶ丘四丁目		6:56	8:32	10:12	11:52	13:32	15:12	16:52	18:32	19:22	20:12
桜ヶ丘三丁目		6:57	8:32	10:12	11:52	13:32	15:12	16:52	18:32	19:22	20:12
桜ヶ丘二丁目坂		6:57	8:33	10:13	11:53	13:33	15:13	16:53	18:33	19:23	20:13
永山橋		7:00	8:35	10:15	11:55	13:35	15:15	16:55	18:35	19:25	20:15
消防署前		7:01	8:36	10:16	11:56	13:36	15:16	16:56	18:36	19:26	20:16
永山駅		7:04	8:40	10:20	12:00	13:40	15:20	17:00	18:40	19:30	20:20

南北線ルート変更

桜ヶ丘・和田方面

9回

→

6回

永山駅		8:40	11:20	14:00	15:50	17:40	18:30				
消防署前		8:42	11:22	14:02	15:52	17:42	18:32				
永山橋		8:43	11:23	14:03	15:53	17:43	18:33				
桜ヶ丘二丁目坂		8:46	11:26	14:06	15:56	17:46	18:36				
桜ヶ丘四丁目		8:48	11:28	14:08	15:58	17:48	18:38				
桜ヶ丘一丁目		8:49	11:29	14:09	15:59	17:49	18:39				
桜ヶ丘東通り		8:50	11:30	14:10	16:00	17:50	18:40				
琴平社		8:51	11:31	14:11	16:01	17:51	18:41				
浄水場北		8:52	11:32	14:12	16:02	17:52	18:42				
桜ヶ丘西通り		8:53	11:33	14:13	16:03	17:53	18:43				
山神社		8:54	11:34	14:14	16:04	17:54	18:44				
落川北		8:55	11:35	14:15	16:05	17:55	18:45				
総合体育館		8:56	11:36	14:16	16:06	17:56	18:46				
こうしん塚通り		8:57	11:37	14:17	16:07	17:57	18:47				
地藏堂		8:59	11:39	14:19	16:09	17:59	18:49				

10回

→

6回

地藏堂		6:20	9:00	11:40	14:20	16:10	18:00				
こうしん塚通り		6:21	9:01	11:41	14:21	16:11	18:01				
総合体育館		6:22	9:02	11:42	14:22	16:12	18:02				
落川北		6:23	9:03	11:43	14:23	16:13	18:03				
山神社		6:25	9:05	11:45	14:25	16:15	18:05				
桜ヶ丘西通り		6:26	9:06	11:46	14:26	16:16	18:06				
浄水場北		6:27	9:07	11:47	14:27	16:17	18:07				
琴平社		6:28	9:08	11:48	14:28	16:18	18:08				
桜ヶ丘東通り		6:29	9:09	11:49	14:29	16:19	18:09				
桜ヶ丘一丁目		6:30	9:10	11:50	14:30	16:20	18:10				
桜ヶ丘四丁目		6:31	9:11	11:51	14:31	16:21	18:11				
桜ヶ丘三丁目		6:32	9:12	11:52	14:32	16:22	18:12				
桜ヶ丘二丁目坂		6:35	9:15	11:55	14:35	16:25	18:15				
永山橋		6:36	9:16	11:56	14:36	16:26	18:16				
消防署前		6:39	9:19	11:59	14:39	16:29	18:19				
永山駅		6:39	9:19	11:59	14:39	16:29	18:19				

夕方時間帯を中心に減便

2. 多摩市ミニバスの再編案

■ダイヤ 東西線

東西線右循環

1	永山駅				7:00	7:50	8:40	9:30	10:20	11:10	12:00	12:50	13:40	14:30	15:20	16:10	17:00	17:50	18:40	19:30	20:20			
2	諏訪神社				7:02	7:52	8:42	9:32	10:22	11:12	12:02	12:52	13:42	14:32	15:22	16:12	17:02	17:52	18:42	19:32	20:22			
3	諏訪一丁目				7:03	7:53	8:43	9:33	10:23	11:13	12:03	12:53	13:43	14:33	15:23	16:13	17:03	17:53	18:43	19:33	20:23			
4	馬引沢二丁目				7:04	7:54	8:44	9:34	10:24	11:14	12:04	12:54	13:44	14:34	15:24	16:14	17:04	17:54	18:44	19:34	20:24			
5	諏訪三丁目				7:05	7:55	8:45	9:35	10:25	11:15	12:05	12:55	13:45	14:35	15:25	16:15	17:05	17:55	18:45	19:35	20:25			
6	中諏訪				7:07	7:57	8:47	9:37	10:27	11:17	12:07	12:57	13:47	14:37	15:27	16:17	17:07	17:57	18:47	19:37	20:27			
7	永山けやき坂				7:09	7:59	8:49	9:39	10:29	11:19	12:09	12:59	13:49	14:39	15:29	16:19	17:09	17:59	18:49	19:39	20:29			
8	瓜生小学校				7:10	8:00	8:50	9:40	10:30	11:20	12:10	13:00	13:50	14:40	15:30	16:20	17:10	18:00	18:50	19:40	20:30			
9	永山さくら通り				7:11	8:01	8:51	9:41	10:31	11:21	12:11	13:01	13:51	14:41	15:31	16:21	17:11	18:01	18:51	19:41	20:31			
10	社会教育施設前				7:12	8:02	8:52	9:42	10:32	11:22	12:12	13:02	13:52	14:42	15:32	16:22	17:12	18:02	18:52	19:42	20:32			
11	永山五丁目南				7:13	8:03	8:53	9:43	10:33	11:23	12:13	13:03	13:53	14:43	15:33	16:23	17:13	18:03	18:53	19:43	20:33			
12	瓜生通り				7:14	8:04	8:54	9:44	10:34	11:24	12:14	13:04	13:54	14:44	15:34	16:24	17:14	18:04	18:54	19:44	20:34			
13	瓜生				7:15	8:05	8:55	9:45	10:35	11:25	12:15	13:05	13:55	14:45	15:35	16:25	17:15	18:05	18:55	19:45	20:35			
14	瓜生緑地				7:16	8:06	8:56	9:46	10:36	11:26	12:16	13:06	13:56	14:46	15:36	16:26	17:16	18:06	18:56	19:46	20:36			
15	南貝取小学校				7:18	8:08	8:58	9:48	10:38	11:28	12:18	13:08	13:58	14:48	15:38	16:28	17:18	18:08	18:58	19:48	20:38			
16	貝取こぶし館				7:19	8:09	8:59	9:49	10:39	11:29	12:19	13:09	13:59	14:49	15:39	16:29	17:19	18:09	18:59	19:49	20:39			
17	貝取五丁目				7:20	8:10	9:00	9:50	10:40	11:30	12:20	13:10	14:00	14:50	15:40	16:30	17:20	18:10	19:00	19:50	20:40			
18	豊ヶ丘四丁目				7:23	8:13	9:03	9:53	10:43	11:33	12:23	13:13	14:03	14:53	15:43	16:33	17:23	18:13	19:03	19:53	20:43			
19	豊ヶ丘福祉館				7:24	8:14	9:04	9:54	10:44	11:34	12:24	13:14	14:04	14:54	15:44	16:34	17:24	18:14	19:04					
20	豊ヶ丘五丁目				7:25	8:15	9:05	9:55	10:45	11:35	12:25	13:15	14:05	14:55	15:45	16:35	17:25	18:15	19:05					
21	落合四丁目				7:26	8:16	9:06	9:56	10:46	11:36	12:26	13:16	14:06	14:56	15:46	16:36	17:26	18:16	19:06					
22	落合商店街				7:28	8:18	9:08	9:58	10:48	11:38	12:28	13:18	14:08	14:58	15:48	16:38	17:28	18:18	19:08					
23	宝野公園東				7:29	8:19	9:09	9:59	10:49	11:39	12:29	13:19	14:09	14:59	15:49	16:39	17:29	18:19	19:09					
24	西落合小学校				7:30	8:20	9:10	10:00	10:50	11:40	12:30	13:20	14:10	15:00	15:50	16:40	17:30	18:20	19:10					
25	鶴牧センター北				7:31	8:21	9:11	10:01	10:51	11:41	12:31	13:21	14:11	15:01	15:51	16:41	17:31	18:21	19:11					
26	鶴牧四丁目				7:32	8:22	9:12	10:02	10:52	11:42	12:32	13:22	14:12	15:02	15:52	16:42	17:32	18:22	19:12					
27	南鶴牧小学校				7:33	8:23	9:13	10:03	10:53	11:43	12:33	13:23	14:13	15:03	15:53	16:43	17:33	18:23	19:13					
28	総合福祉センター				7:36	8:26	9:16	10:06	10:56	11:46	12:36	13:26	14:16	15:06	15:56	16:46	17:36	18:26	19:16					
29	大妻学院				7:37	8:27	9:17	10:07	10:57	11:47	12:37	13:27	14:17	15:07	15:57	16:47	17:37	18:27	19:17					
30	唐木田二丁目				7:38	8:28	9:18	10:08	10:58	11:48	12:38	13:28	14:18	15:08	15:58	16:48	17:38	18:28	19:18					
31	土橋公園				7:40	8:30	9:20	10:10	11:00	11:50	12:40	13:30	14:20	15:10	16:00	16:50	17:40	18:30	19:20					
32	すももくぼ				7:40	8:30	9:20	10:10	11:00	11:50	12:40	13:30	14:20	15:10	16:00	16:50	17:40	18:30	19:20					
33	唐木田中央				7:41	8:31	9:21	10:11	11:01	11:51	12:41	13:31	14:21	15:11	16:01	16:51	17:41	18:31	19:21					
34	唐木田駅西				7:42	8:32	9:22	10:12	11:02	11:52	12:42	13:32	14:22	15:12	16:02	16:52	17:42	18:32	19:22					
35	唐木田駅				7:45	8:35	9:25	10:15	11:05	11:55	12:45	13:35	14:25	15:15	16:05	16:55	17:45	18:35	19:25					
36	上落合				7:46	8:36	9:26	10:16	11:06	11:56	12:46	13:36	14:26	15:16	16:06	16:56	17:46	18:36	19:26					
37	秋葉神社				7:47	8:37	9:27	10:17	11:07	11:57	12:47	13:37	14:27	15:17	16:07	16:57	17:47	18:37	19:27					
38	中組				7:48	8:38	9:28	10:18	11:08	11:58	12:48	13:38	14:28	15:18	16:08	16:58	17:48	18:38	19:28					
39	中沢東				7:49	8:39	9:29	10:19	11:09	11:59	12:49	13:39	14:29	15:19	16:09	16:59	17:49	18:39	19:29					
40	中沢西				7:49	8:39	9:29	10:19	11:09	11:59	12:49	13:39	14:29	15:19	16:09	16:59	17:49	18:39	19:29					
41	新天本病院				7:50	8:40	9:30	10:20	11:10	12:00	12:50	13:40	14:30	15:20	16:10	17:00	17:50	18:40	19:30					
42	南部地域病院				7:52	8:42	9:32	10:22	11:12	12:02	12:52	13:42	14:32	15:22	16:12	17:02	17:52	18:42	19:32					
43	中組公園				7:53	8:43	9:33	10:23	11:13	12:03	12:53	13:43	14:33	15:23	16:13	17:03								

2. 多摩市ミニバスの再編案

■ダイヤ 東西線

朝時間帯の通勤をカバー

利用が多い時間帯は東ルート・西ルート通しでの運行便を設定

東
ル
ー
ト

西
ル
ー
ト

東西線右循環			0:25	0:45	0:55	0:55	0:55	0:55	0:55	0:55	0:55	0:50	0:55	0:55	0:55	0:30	0:30	0:45				
多摩センター駅			6:25	6:50	7:35	8:30	9:25	10:20	11:15	12:10	13:05	14:00	14:55	15:45	16:40	17:35	18:30	19:00	19:30	20:15		
落合一丁目			6:26	6:51	7:36	8:31	9:26	10:21	11:16	12:11	13:06	14:01	14:56	15:46	16:41	17:36	18:31	19:01	19:31	20:16		
多摩中央公園			6:27	6:52	7:37	8:32	9:27	10:22	11:17	12:12	13:07	14:02	14:57	15:47	16:42	17:37	18:32	19:02	19:32	20:17		
北豊ヶ丘小学校西			6:28	6:53	7:38	8:33	9:28	10:23	11:18	12:13	13:08	14:03	14:58	15:48	16:43	17:38	18:33	19:03	19:33	20:18		
豊ヶ丘二丁目西	6:00		6:29	6:54	7:39	8:34	9:29	10:24	11:19	12:14	13:09	14:04	14:59	15:49	16:44	17:39	18:34	19:04	19:34	20:19		
豊ヶ丘二丁目北	6:01		6:30	6:55	7:40	8:35	9:30	10:25	11:20	12:15	13:10	14:05	15:00	15:50	16:45	17:40	18:35	19:05	19:35	20:20		
豊ヶ丘北公園	6:02		6:31	6:56	7:41	8:36	9:31	10:26	11:21	12:16	13:11	14:06	15:01	15:51	16:46	17:41	18:36	19:06	19:36	20:21		
豊ヶ丘二丁目東	6:03		6:32	6:57	7:42	8:37	9:32	10:27	11:22	12:17	13:12	14:07	15:02	15:52	16:47	17:42	18:37	19:07	19:37	20:22		
貝取北センター	6:05		6:34	6:59	7:44	8:39	9:34	10:29	11:24	12:19	13:14	14:09	15:04	15:54	16:49	17:44	18:39	19:09	19:39	20:24		
貝取神社東	6:06		6:35	7:00	7:45	8:40	9:35	10:30	11:25	12:20	13:15	14:10	15:05	15:55	16:50	17:45	18:40	19:10	19:40	20:25		
貝取北公園通り	6:08		6:37	7:02	7:47	8:42	9:37	10:32	11:27	12:22	13:17	14:12	15:07	15:57	16:52	17:47	18:42	19:12	19:42	20:27		
貝取北公園東	6:09		6:38	7:03	7:48	8:43	9:38	10:33	11:28	12:23	13:18	14:13	15:08	15:58	16:53	17:48	18:43	19:13	19:43	20:28		
永山三丁目	6:10		6:39	7:04	7:49	8:44	9:39	10:34	11:29	12:24	13:19	14:14	15:09	15:59	16:54	17:49	18:44	19:14	19:44	20:29		
こぐま保育園前	6:11		6:40	7:05	7:50	8:45	9:40	10:35	11:30	12:25	13:20	14:15	15:10	16:00	16:55	17:50	18:45	19:15	19:45	20:30		
永山駅	6:16		6:45	7:13	7:58	8:53	9:48	10:43	11:38	12:33	13:28	14:23	15:18	16:08	17:03	17:58	18:53	19:23	19:53	20:38		
永山駅		6:25		7:15	8:00	8:55	9:50	10:45	11:40	12:35	13:30	14:25	15:20	16:10	17:05	18:00	18:55	19:25	19:55	20:40		
諏訪神社		6:27		7:17	8:02	8:57	9:52	10:47	11:42	12:37	13:32	14:27	15:22	16:12	17:07	18:02	18:57	19:27	19:57	20:42		
諏訪一丁目		6:28		7:18	8:03	8:58	9:53	10:48	11:43	12:38	13:33	14:28	15:23	16:13	17:08	18:03	18:58	19:28	19:58	20:43		
馬引沢二丁目		6:29		7:19	8:04	8:59	9:54	10:49	11:44	12:39	13:34	14:29	15:24	16:14	17:09	18:04	18:59	19:29	19:59	20:44		
諏訪三丁目		6:30		7:20	8:05	9:00	9:55	10:50	11:45	12:40	13:35	14:30	15:25	16:15	17:10	18:05	19:00	19:30	20:00	20:45		
中諏訪		6:32		7:22	8:07	9:02	9:57	10:52	11:47	12:42	13:37	14:32	15:27	16:17	17:12	18:07	19:02	19:32	20:02	20:47		
永山けやき坂		6:34		7:24	8:09	9:04	9:59	10:54	11:49	12:44	13:39	14:34	15:29	16:19	17:14	18:09	19:04	19:34	20:04	20:49		
瓜生小学校		6:35		7:25	8:10	9:05	10:00	10:55	11:50	12:45	13:40	14:35	15:30	16:20	17:15	18:10	19:05	19:35	20:05	20:50		
永山さくら通り		6:36		7:26	8:11	9:06	10:01	10:56	11:51	12:46	13:41	14:36	15:31	16:21	17:16	18:11	19:06	19:36	20:06	20:51		
社会教育施設前		6:37		7:27	8:12	9:07	10:02	10:57	11:52	12:47	13:42	14:37	15:32	16:22	17:17	18:12	19:07	19:37	20:07	20:52		
永山五丁目南		6:38		7:28	8:13	9:08	10:03	10:58	11:53	12:48	13:43	14:38	15:33	16:23	17:18	18:13	19:08	19:38	20:08	20:53		
瓜生通り		6:39		7:29	8:14	9:09	10:04	10:59	11:54	12:49	13:44	14:39	15:34	16:24	17:19	18:14	19:09	19:39	20:09	20:54		
瓜生		6:40		7:30	8:15	9:10	10:05	11:00	11:55	12:50	13:45	14:40	15:35	16:25	17:20	18:15	19:10	19:40	20:10	20:55		
瓜生緑地		6:41		7:31	8:16	9:11	10:06	11:01	11:56	12:51	13:46	14:41	15:36	16:26	17:21	18:16	19:11	19:41	20:11	20:56		
南貝取小学校		6:43		7:33	8:18	9:13	10:08	11:03	11:58	12:53	13:48	14:43	15:38	16:28	17:23	18:18	19:13	19:43	20:13	20:58		
貝取こぶし館		6:44		7:34	8:19	9:14	10:09	11:04	11:59	12:54	13:49	14:44	15:39	16:29	17:24	18:19	19:14	19:44	20:14	20:59		
貝取五丁目		6:45		7:35	8:20	9:15	10:10	11:05	12:00	12:55	13:50	14:45	15:40	16:30	17:25	18:20	19:15	19:45	20:15	21:00		
豊ヶ丘四丁目		6:48		7:38	8:23	9:18	10:13	11:08	12:03	12:58	13:53	14:48	15:43	16:33	17:28	18:23	19:18	19:48	20:18	21:03		
豊ヶ丘四丁目					8:30			10:20		12:10		14:00		15:50								
豊ヶ丘福祉館					8:31			10:21		12:11		14:01		15:50								
豊ヶ丘五丁目					8:32			10:22		12:12		14:02		15:50								
落合四丁目					8:33			10:23		12:13		14:03		15:50								
落合商店街					8:35			10:25		12:15		14:05		15:50								
宝野公園東					8:36			10:26		12:16		14:06		15:50								
西落合小学校					8:37			10:27		12:17		14:07		15:50								
鶴牧センター北					8:38			10:28		12:18		14:08		15:50								
鶴牧四丁目					8:39			10:29		12:19		14:09		15:50								
南鶴牧小学校					8:40			10:30		12:20		14:10		15:50								
総合福祉センター					8:43			10:33		12:23		14:13		15:50								
総合福祉センター				循環	8:43	循環	10:33		12:23	循環	14:13		15:50	循環	循環	循環						
唐木田駅東			7:34	〃	10:14	〃	〃	12:54	〃	〃	〃	〃	16:49	17:39	18:29							
長坂公園			7:35	〃	10:15	〃	〃	12:55	〃	〃	〃	〃	16:50	17:40	18:30							

唐木田循環（唐木田駅東～唐木田二丁目～南部地域病院～多摩センター駅）により西ルートを補完

変更後

2. 多摩市ミニバスの再編案

■ダイヤ 東西線

東西線左循環

1	永山駅			6:40	7:30	8:20	9:10	10:00	10:50	11:40	12:30	13:20	14:10	15:00	15:50	16:40	17:30	18:20	19:10	20:00		
2	こぐま保育園前			6:41	7:31	8:21	9:11	10:01	10:51	11:41	12:31	13:21	14:11	15:01	15:51	16:41	17:31	18:21	19:11	20:01		
3	永山三丁目			6:42	7:32	8:22	9:12	10:02	10:52	11:42	12:32	13:22	14:12	15:02	15:52	16:42	17:32	18:22	19:12	20:02		
4	貝取北公園東			6:43	7:33	8:23	9:13	10:03	10:53	11:43	12:33	13:23	14:13	15:03	15:53	16:43	17:33	18:23	19:13	20:03		
5	貝取北公園通り	6:05		6:45	7:35	8:25	9:15	10:05	10:55	11:45	12:35	13:25	14:15	15:05	15:55	16:45	17:35	18:25	19:15	20:05		
6	貝取神社	6:06		6:46	7:36	8:26	9:16	10:06	10:56	11:46	12:36	13:26	14:16	15:06	15:56	16:46	17:36	18:26	19:16	20:06		
7	貝取北センター	6:08		6:48	7:38	8:28	9:18	10:08	10:58	11:48	12:38	13:28	14:18	15:08	15:58	16:48	17:38	18:28	19:18	20:08		
8	豊ヶ丘二丁目東	6:09		6:49	7:39	8:29	9:19	10:09	10:59	11:49	12:39	13:29	14:19	15:09	15:59	16:49	17:39	18:29	19:19	20:09		
9	豊ヶ丘北公園	6:10		6:50	7:40	8:30	9:20	10:10	11:00	11:50	12:40	13:30	14:20	15:10	16:00	16:50	17:40	18:30	19:20	20:10		
10	豊ヶ丘二丁目北	6:11		6:51	7:41	8:31	9:21	10:11	11:01	11:51	12:41	13:31	14:21	15:11	16:01	16:51	17:41	18:31	19:21	20:11		
11	豊ヶ丘二丁目西	6:12		6:52	7:42	8:32	9:22	10:12	11:02	11:52	12:42	13:32	14:22	15:12	16:02	16:52	17:42	18:32	19:22	20:12		
12	北豊ヶ丘小学校西	6:13		6:53	7:43	8:33	9:23	10:13	11:03	11:53	12:43	13:33	14:23	15:13	16:03	16:53	17:43	18:33	19:23	20:13		
13	多摩中央公園	6:14		6:54	7:44	8:34	9:24	10:14	11:04	11:54	12:44	13:34	14:24	15:14	16:04	16:54	17:44	18:34	19:24	20:14		
14	落合一丁目	6:15		6:55	7:45	8:35	9:25	10:15	11:05	11:55	12:45	13:35	14:25	15:15	16:05	16:55	17:45	18:35	19:25	20:15		
15	多摩センター駅	6:20		7:00	7:50	8:40	9:30	10:20	11:10	12:00	12:50	13:40	14:30	15:20	16:10	17:00	17:50	18:40	19:30	20:20		
16	落合一丁目			7:01	7:51	8:41	9:31	10:21	11:11	12:01	12:51	13:41	14:31	15:21	16:11	17:01	17:51	18:41				
17	バルテノン多摩			7:02	7:52	8:42	9:32	10:22	11:12	12:02	12:52	13:42	14:32	15:22	16:12	17:02	17:52	18:42				
18	図書館(仮)			7:03	7:53	8:43	9:33	10:23	11:13	12:03	12:53	13:43	14:33	15:23	16:13	17:03	17:53	18:43				
19	鶴牧二丁目			7:04	7:54	8:44	9:34	10:24	11:14	12:04	12:54	13:44	14:34	15:24	16:14	17:04	17:54	18:44				
20	中組公園			7:05	7:55	8:45	9:35	10:25	11:15	12:05	12:55	13:45	14:35	15:25	16:15	17:05	17:55	18:45				
21	多摩南部地域病院			7:07	7:57	8:47	9:37	10:27	11:17	12:07	12:57	13:47	14:37	15:27	16:17	17:07	17:57	18:47				
22	新天本病院			7:08	7:58	8:48	9:38	10:28	11:18	12:08	12:58	13:48	14:38	15:28	16:18	17:08	17:58	18:48				
23	中沢西			7:09	7:59	8:49	9:39	10:29	11:19	12:09	12:59	13:49	14:39	15:29	16:19	17:09	17:59	18:49				
24	中沢東			7:09	7:59	8:49	9:39	10:29	11:19	12:09	12:59	13:49	14:39	15:29	16:19	17:09	17:59	18:49				
25	中組			7:10	8:00	8:50	9:40	10:30	11:20	12:10	13:00	13:50	14:40	15:30	16:20	17:10	18:00	18:50				
26	秋葉神社			7:11	8:01	8:51	9:41	10:31	11:21	12:11	13:01	13:51	14:41	15:31	16:21	17:11	18:01	18:51				
27	上落合			7:12	8:02	8:52	9:42	10:32	11:22	12:12	13:02	13:52	14:42	15:32	16:22	17:12	18:02	18:52				
28	唐木田駅			7:14	8:04	8:54	9:44	10:34	11:24	12:14	13:04	13:54	14:44	15:34	16:24	17:14	18:04	18:54				
29	唐木田駅西			7:15	8:05	8:55	9:45	10:35	11:25	12:15	13:05	13:55	14:45	15:35	16:25	17:15	18:05	18:55				
30	唐木田中央			7:16	8:06	8:56	9:46	10:36	11:26	12:16	13:06	13:56	14:46	15:36	16:26	17:16	18:06	18:56				
31	すももくぼ			7:17	8:07	8:57	9:47	10:37	11:27	12:17	13:07	13:57	14:47	15:37	16:27	17:17	18:07	18:57				
32	土橋公園			7:18	8:08	8:58	9:48	10:38	11:28	12:18	13:08	13:58	14:48	15:38	16:28	17:18	18:08	18:58				
33	唐木田二丁目			7:19	8:09	8:59	9:49	10:39	11:29	12:19	13:09	13:59	14:49	15:39	16:29	17:19	18:09	18:59				
34	大妻学院			7:20	8:10	9:00	9:50	10:40	11:30	12:20	13:10	14:00	14:50	15:40	16:30	17:20	18:10	19:00				
35	総合福祉センター			7:23	8:13	9:03	9:53	10:43	11:33	12:23	13:13	14:03	14:53	15:43	16:33	17:23	18:13	19:03				
36	南鶴牧小学校			7:24	8:14	9:04	9:54	10:44	11:34	12:24	13:14	14:04	14:54	15:44	16:34	17:24	18:14	19:04				
37	鶴牧四丁目			7:26	8:16	9:06	9:56	10:46	11:36	12:26	13:16	14:06	14:56	15:46	16:36	17:26	18:16	19:06				
38	鶴牧センター北			7:27	8:17	9:07	9:57	10:47	11:37	12:27	13:17	14:07	14:57	15:47	16:37	17:27	18:17	19:07				
39	西落合小学校			7:28	8:18	9:08	9:58	10:48	11:38	12:28	13:18	14:08	14:58	15:48	16:38	17:28	18:18	19:08				
40	宝野公園東			7:29	8:19	9:09	9:59	10:49	11:39	12:29	13:19	14:09	14:59	15:49	16:39	17:29	18:19	19:09				
41	落合商店街			7:32	8:22	9:12	10:02	10:52	11:42	12:32	13:22	14:12	15:02	15:52	16:42	17:32	18:22	19:12				
42	落合四丁目			7:33	8:23	9:13	10:03	10:53	11:43	12:33	13:23	14:13	15:03	15:53	16:43	17:33	18:23	19:13				
43	豊ヶ丘五丁目			7:34	8:24	9:14	10:04	10:54	11:44	12:34	13:24	14:14	15:04	15:54	16:44	17:34	18:24	19:14				
44	豊ヶ丘福祉館			7:35	8:25	9:15	10:05	10:55	11:45	12:35	13:25	14:15	15:05	15:55	16:45	17:35	18:25	19:15				
45	豊ヶ丘四丁目		6:55	7:39	8:29	9:19	10:09	10:59	11:49	12:39	13:29	14:19	15:09	15:59	16:49	17:39	18:29	19:19				
46	貝取五丁目		6:56	7:40	8:30	9:20	10:10	11:00	11:50	12:40	13:30	14:20	15:10	16:00	16:50	17:40	18:30	19:20				
47	貝取こぶし館		6:57	7:41	8:31	9:21	10:11	11:01	11:51	12:41	13:31	14:21	15:11	16:01	16:51	17:41	18:31	19:21				
48	南貝取小学校		6:58	7:42	8:32	9:22	10:12	11:02	11:52	12:42	13:32	14:22	15:12	16:02	16:52	17:42	18:32	19:22				
49	瓜生緑地		6:59	7:43	8:33	9:23	10:13	11:03	11:53	12:43	13:33	14:23	15:13	16:03	16:53	17:43	18:33	19:23				
50	瓜生		7:00	7:44	8:34	9:24	10:14	11:04	11:54	12:44	13:34	14:24	15:14	16:04	16:54	17:44	18:34	19:24				
51	瓜生通り		7:02	7:46	8:36	9:26	10:16	11:06	11:56	12:46	13:36	14:26	15:16	16:06	16:56	17:46	18:36	19:26				
52	永山五丁目南		7:03	7:47	8:37	9:27	10:17	11:07	11:57	12:47	13:37	14:27	15:17	16:07	16:57	17:47	18:37	19:27				
53	社会教育施設前		7:03	7:47	8:37	9:27	10:17	11:07	11:57	12:47	13:37	14:27	15:17	16:07	16:57	17:47	18:37	19:27				
54	永山さくら通り		7:04	7:48	8:38	9:28	10:18	11:08	11:58	12:48	13:38	14:28	15:18	16:08	16:58	17:48	18:38	19:28				
55	瓜生小学校		7:05	7:49	8:39	9:29	10:19	11:09	11:59	12:49	13:39	14:29	15:19	16:09	16:59	17:49	18:39	19:29				
56	永山けやき坂		7:06	7:50	8:40	9:30	10:20	11:10	12:00	12:50	13:40	14:30	15:20	16:10	17:00	17:50	18:40	19:30				
57	中諏訪		7:08	7:52	8:42	9:32	10:22	11:12	12:02	12:52	13:42	14:32	15:22	16:12	17:02	17:52	18:42	19:32				
58	諏訪三丁目		7:09	7:53	8:43	9:33	10:23	11:13	12:03	12:53	13:43	14:33	15:23	16:13	17:03	17:53	18:43	19:33				
59	馬引沢二丁目		7:11	7:55	8:45	9:35	10:25	11:15	12:05	12:55	13:45	14:35	15:25	16:15	17:05	17:55	18:45	19:35				
60	諏訪一丁目		7:12	7:56	8:46	9:36	10:26	11:16	12:06	12:56	13:46	14:36	15:26	16:16	17:06	17:56	18:46	19:36				
61	諏訪神社		7:13	7:57	8:47	9:37	10:27	11:17	12:07	12:57	13:47	14:37	15:27	16:17	17:07	17:57	18:47	19:37				
62	永山駅		7:19	8:05	8:55	9:45	10:35	11:25	12:15	13:05	13:55	14:45	15:35	16:25	17:15	18:05	18:55	19:45				

変更前

2. 多摩市ミニバスの再編案

利用が多い時間帯は東ルート・西ルート通しでの運行便を設定

西ルート

東ルート

東西線左循環				東西線右循環				有馬線左循環				有馬線右循環				有馬線左循環				有馬線右循環			
多摩センター駅			7:20		7:50		9:30	10:00	11:20	12:40	13:10		15:00	16:35	17:25	18:15							
落合一丁目			7:21		7:51		9:31	10:01	11:21	12:41	13:11		15:01	16:36	17:26	18:16							
バルテノン多摩			7:22		7:52		9:32	10:02	11:22	12:42	13:12		15:02	16:37	17:27	18:17							
中央図書館			7:23		7:53		9:33	10:03	11:23	12:43	13:13		15:03	16:38	17:28	18:18							
鶴牧二丁目			7:24		7:54		9:34	10:04	11:24	12:44	13:14		15:04	16:39	17:29	18:19							
中組公園			7:25		7:55		9:35	10:05	11:25	12:45	13:15		15:05	16:40	17:30	18:20							
多摩南部地域病院			7:27		7:57		9:37	10:07	11:27	12:47	13:17		15:07	16:42	17:32	18:22							
新天本病院			7:28		7:58		9:38	10:08	11:28	12:48	13:18		15:08	16:43	17:33	18:23							
中沢西			7:29		7:59		9:39	10:09	11:29	12:49	13:19		15:09	16:44	17:34	18:24							
中沢東			7:29		7:59		9:39	10:09	11:29	12:49	13:19		15:09	16:44	17:34	18:24							
中組			7:30		8:00		9:40	10:10	11:30	12:50	13:20		15:10	16:45	17:35	18:25							
秋葉神社			7:31		8:01		9:41	10:11	11:31	12:51	13:21		15:11	16:46	17:36	18:26							
上落合			7:32		8:02		9:42	10:12	11:32	12:52	13:22		15:12	16:47	17:37	18:27							
唐木田駅東			7:34		〃		〃	10:14	〃	12:54	〃		〃	16:49	17:39	18:29							
長坂公園			7:35		〃		〃	10:15	〃	12:55	〃		〃	16:50	17:40	18:30							
唐木田駅			循環		8:04		9:44	循環	11:34	循環	13:24		15:14	循環	循環	循環							
唐木田駅西					8:05		9:45		11:35		13:25		15:15										
唐木田中央					8:06		9:46		11:36		13:26		15:16										
ずもくぼ					8:07		9:47		11:37		13:27		15:17										
土橋公園					8:08		9:48		11:38		13:28		15:18										
唐木田二丁目					8:09		9:49		11:39		13:29		15:19										
大妻学院					8:10		9:50		11:40		13:30		15:20										
総合福祉センター					8:13		9:53		11:43		13:33		15:23										
南鶴牧小学校					8:14		9:54		11:44		13:34		15:24										
鶴牧四丁目					8:16		9:56		11:46		13:36		15:26										
鶴牧センター北					8:17		9:57		11:47		13:37		15:27										
西落合小学校					8:18		9:58		11:48		13:38		15:28										
宝野公園東					8:19		9:59		11:49		13:39		15:29										
落合商店街					8:22		10:02		11:52		13:42		15:32										
落合四丁目					8:23		10:03		11:53		13:43		15:33										
豊ヶ丘五丁目					8:24		10:04		11:54		13:44		15:34										
豊ヶ丘福祉館					8:25		10:05		11:55		13:45		15:35										
豊ヶ丘四丁目					8:29		10:09		11:59		13:49		15:39										
豊ヶ丘四丁目			6:54	7:39	8:29	9:19	10:14	11:09	12:04	12:59	13:54	14:49	15:44	16:39	17:35	18:29	19:24						
貝取五丁目			6:55	7:40	8:30	9:20	10:15	11:10	12:05	13:00	13:55	14:50	15:45	16:40	17:36	18:30	19:25						
貝取こぶし館			6:56	7:41	8:31	9:21	10:16	11:11	12:06	13:01	13:56	14:51	15:46	16:41	17:37	18:31	19:26						
南貝取小学校			6:57	7:42	8:32	9:22	10:17	11:12	12:07	13:02	13:57	14:52	15:47	16:42	17:38	18:32	19:27						
瓜生緑地			6:58	7:43	8:33	9:23	10:18	11:13	12:08	13:03	13:58	14:53	15:48	16:43	17:39	18:33	19:28						
瓜生			6:59	7:44	8:34	9:24	10:19	11:14	12:09	13:04	13:59	14:54	15:49	16:44	17:40	18:34	19:29						
瓜生通り			7:01	7:46	8:36	9:26	10:21	11:16	12:11	13:06	14:01	14:56	15:51	16:46	17:42	18:36	19:31						
永山五丁目南			7:02	7:47	8:37	9:27	10:22	11:17	12:12	13:07	14:02	14:57	15:52	16:47	17:43	18:37	19:32						
社会教育施設前			7:02	7:47	8:37	9:27	10:22	11:17	12:12	13:07	14:02	14:57	15:52	16:47	17:43	18:37	19:32						
永山さくら通り			7:03	7:48	8:38	9:28	10:23	11:18	12:13	13:08	14:03	14:58	15:53	16:48	17:44	18:38	19:33						
瓜生小学校			7:04	7:49	8:39	9:29	10:24	11:19	12:14	13:09	14:04	14:59	15:54	16:49	17:45	18:39	19:34						
永山けやき坂			7:05	7:50	8:40	9:30	10:25	11:20	12:15	13:10	14:05	15:00	15:55	16:50	17:46	18:40	19:35						
中諏訪			7:07	7:52	8:42	9:32	10:27	11:22	12:17	13:12	14:07	15:02	15:57	16:52	17:48	18:42	19:37						
諏訪三丁目			7:08	7:53	8:43	9:33	10:28	11:23	12:18	13:13	14:08	15:03	15:58	16:53	17:49	18:43	19:38						
馬引沢二丁目			7:10	7:55	8:45	9:35	10:30	11:25	12:20	13:15	14:10	15:05	16:00	16:55	17:51	18:45	19:40						
諏訪一丁目			7:11	7:56	8:46	9:36	10:31	11:26	12:21	13:16	14:11	15:06	16:01	16:56	17:52	18:46	19:41						
諏訪神社			7:12	7:57	8:47	9:37	10:32	11:27	12:22	13:17	14:12	15:07	16:02	16:57	17:53	18:47	19:42						
永山駅			7:20	8:05	8:55	9:45	10:40	11:35	12:30	13:25	14:20	15:15	16:10	17:05	18:01	18:55	19:50						
永山駅																							
こぐま保育園前		6:55	7:20	8:05	8:55	9:45	10:40	11:35	12:30	13:25	14:20	15:15	16:10	17:05	18:01	18:55	19:50						
永山三丁目		6:56	7:21	8:06	8:56	9:46	10:41	11:36	12:31	13:26	14:21	15:16	16:11	17:06	18:02	18:56	19:51						
貝取北公園東		6:57	7:22	8:07	8:57	9:47	10:42	11:37	12:32	13:27	14:22	15:17	16:12	17:07	18:03	18:57	19:52						
貝取北公園通り		6:58	7:23	8:08	8:58	9:48	10:43	11:38	12:33	13:28	14:23	15:18	16:13	17:08	18:04	18:58	19:53						
貝取神社	6:05	6:25	7:00	7:25	8:10	9:00	10:45	11:40	12:35	13:30	14:25	15:20	16:15	17:10	18:06	19:00	19:55						
貝取北センター	6:06	6:26	7:01	7:26	8:11	9:01	10:46	11:41	12:36	13:31	14:26	15:21	16:16	17:11	18:07	19:01	19:56						
豊ヶ丘二丁目東	6:08	6:28	7:03	7:28	8:13	9:03	10:48	11:43	12:38	13:33	14:28	15:23	16:18	17:13	18:09	19:03	19:58						
豊ヶ丘北公園	6:09	6:29	7:04	7:29	8:14	9:04	10:49	11:44	12:39	13:34	14:29	15:24	16:19	17:14	18:10	19:04	19:59						
豊ヶ丘二丁目北	6:10	6:30	7:05	7:30	8:15	9:05	10:50	11:45	12:40	13:35	14:30	15:25	16:20	17:15	18:11	19:05	20:00						
豊ヶ丘二丁目西	6:11	6:31	7:06	7:31	8:16	9:06	10:51	11:46	12:41	13:36	14:31	15:26	16:21	17:16	18:12	19:06	20:01						
北豊ヶ丘小学校西	6:12	6:32	7:07	7:32	8:17	9:07	10:52	11:47	12:42	13:37	14:32	15:27	16:22	17:17	18:13	19:07	20:02						
多摩中央公園	6:13	6:33	7:08	7:33	8:18	9:08	10:53	11:48	12:43	13:38	14:33	15:28	16:23	17:18	18:14	19:08	20:03						
落合一丁目	6:14	6:34	7:09	7:34	8:19	9:09	10:54	11:49	12:44	13:39	14:34	15:29	16:24	17:19	18:15	19:09	20:04						
多摩センター駅	6:15	6:35	7:10	7:35	8:20	9:10	10:55	11:50	12:45	13:40	14:35	15:30	16:25	17:20	18:16	19:10	20:05						
多摩センター駅	6:20	6:40	7:15	7:40	8:25	9:15	10:05	11:00	11:55	12:50	13:45	14:40	15:35	16:30	17:25	18:21	19:15	20:10					

唐木田循環（唐木田駅東～唐木田二丁目～南部地域病院～多摩センター駅）により西ルートを補完

変更後

朝時間帯の通勤をカバー